

令和6年度宇和島地区献血推進協議会

議案書

議 題

- (1) 令和5年度事業報告に関する件
- (2) 令和6年度事業計画(案)に関する件

(参考資料)

令和6年度愛媛県献血推進計画

【第1号議案】

(1) 令和5年度事業報告に関する件

○令和5年度事業報告（令和5年4月1日～令和6年3月31日）

事業名	事業内容			
献血推進協議会	実施日 令和5年8月10日（書面開催） 内容 （1）令和4年度事業報告について （2）令和5年度事業計画（案）について （参考資料） 令和5年度愛媛県献血推進計画			
献血事業	令和5年度実績			
		目標数 (人)	献血者数 (人)	目標数に対する 達成率(%)
	宇和島保健所	2,160	2,010	93.1%
	宇和島市	1,670	1,532	91.7%
	松野町	60	54	90.0%
	鬼北町	150	133	88.7%
	愛南町	280	291	103.9%
	・各市町の推移（別紙1）、実績表（別紙2）			
広報活動	宇和島市	・ポスターの掲示、成人式での献血チラシの配布		
	松野町	・ポスターの掲示、成人式での献血チラシの配布		
	鬼北町	・ポスターの掲示、成人式での献血チラシの配布		
	愛南町	・ポスターの掲示、成人式での献血チラシの配布		
	宇和島保健所	・ポスターの掲示及び配布 「愛の血液助け合い運動」（別紙3） 「はたちの献血」キャンペーン（別紙4）		

(参考)

厚生労働大臣表彰状・感謝状、知事感謝状等受賞者（団体）一覧

伝達・贈呈式は令和5年7月27日 愛媛県庁で実施

厚生労働大臣表彰状	宇和島市役所 愛媛県宇和島警察署
厚生労働大臣感謝状	愛媛県立南宇和高等学校 愛媛県立宇和島東高等学校
知事感謝状	愛媛県立宇和島南中等教育学校 松野町役場

(別紙1)

管内各市町における献血目標数と献血者数の推移

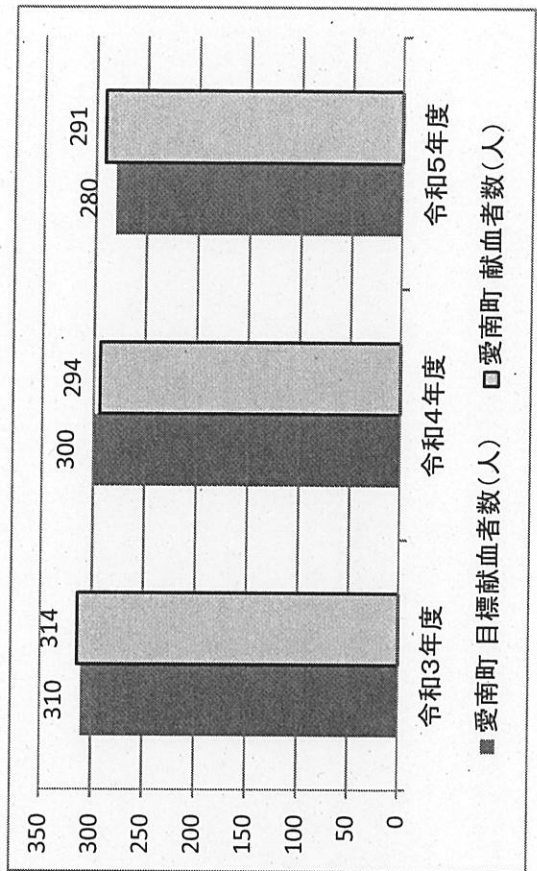
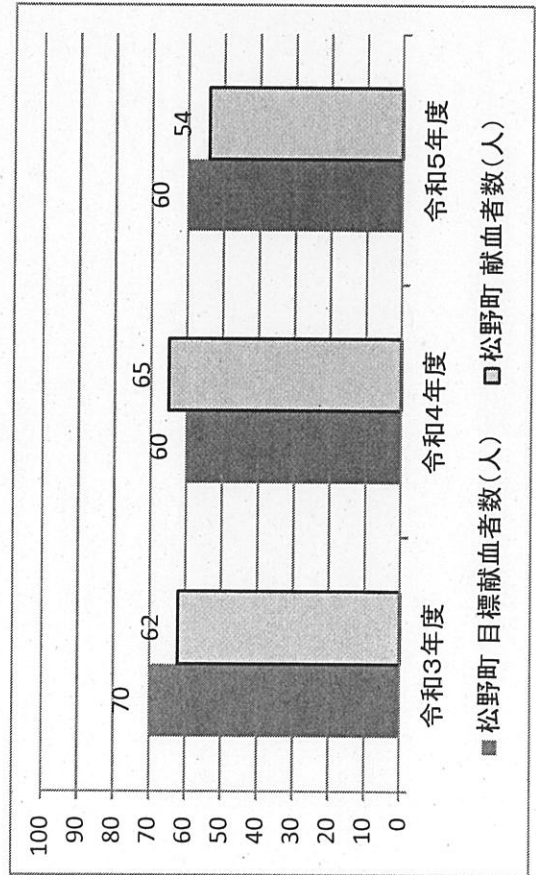
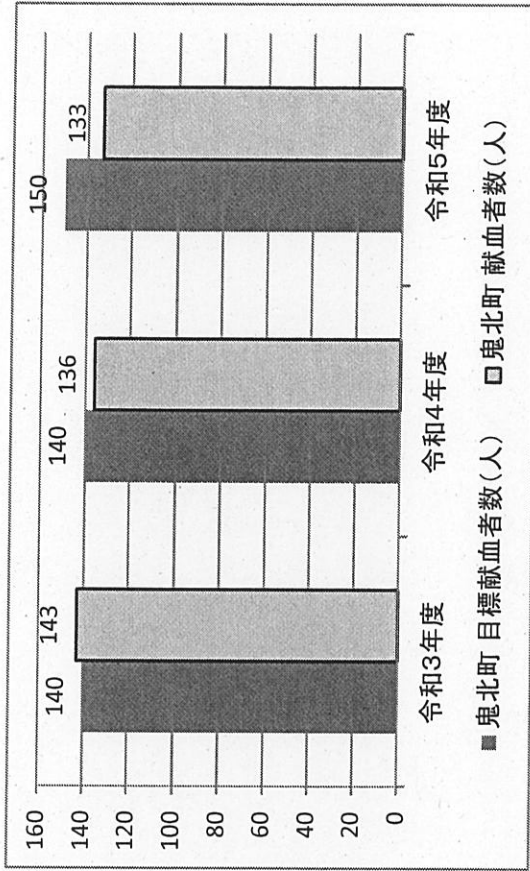
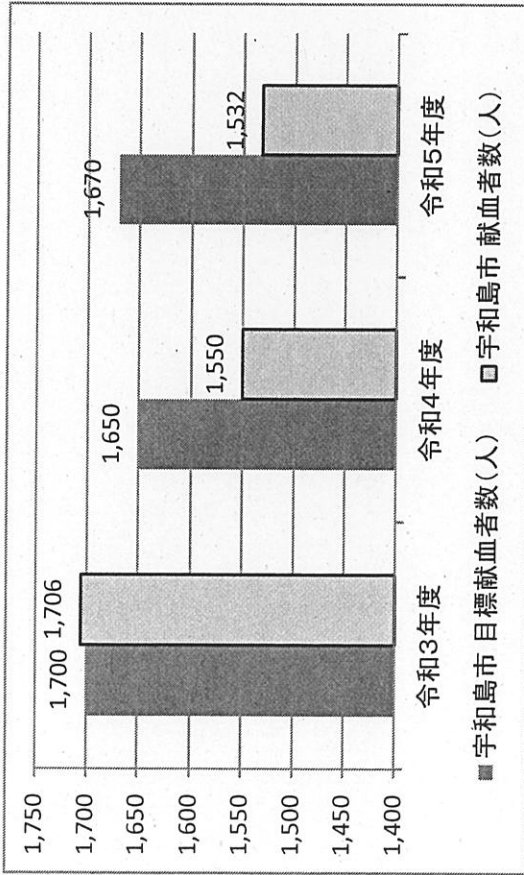

献血実績一覧表（令和5年度）

献血日	2023/04/01 ~ 2024/03/31
市町村	宇和島市

献血日	曜日	献血場所名称	受付時間From	受付時間To	予定人数	受付人数	献血人数	不適人数
2023/04/09	日	フジグラン北宇和島	10:00	16:00	50	59	53	6
2023/04/21	金	愛媛県南予地方局	10:00	16:00	47	42	41	1
2023/05/12	金	宇和島市役所	10:00	16:00	56	66	62	4
2023/06/02	金	南予文化会館	13:00	16:00	30	14	14	0
2023/06/02	金	愛媛県宇和島警察署	09:30	11:30	20	27	25	2
2023/06/04	日	フジグラン北宇和島	10:00	16:00	54	55	53	2
2023/06/14	水	きさいや広場	10:00	16:00	110	107	98	9
2023/06/21	水	宇和島市立吉田公民館	10:00	16:00	55	64	58	6
2023/07/21	金	J A えひめ南 本所	10:00	12:00	22	25	24	1
2023/07/21	金	市立宇和島病院	13:30	16:00	25	29	27	2
2023/07/30	日	フジグラン北宇和島	10:00	16:00	53	55	51	4
2023/08/17	木	愛媛県南予地方局	10:00	16:00	45	53	53	0
2023/08/24	木	宇和島地区広域事務組合 消防本部・宇和島消防署	09:45	11:30	20	13	13	0
2023/08/24	木	宇和島徳洲会病院	13:00	16:00	35	40	37	3
2023/09/14	木	宇和島市立岩松公民館	10:00	16:00	65	61	54	7
2023/09/15	金	宇和島市役所	10:00	16:00	65	73	69	4
2023/09/19	火	きさいや広場	10:00	16:00	62	59	52	7
2023/10/06	金	南予文化会館	13:00	16:00	35	27	27	0

献血日	曜日	献血場所名称	受付時間From	受付時間To	予定人数	受付人数	献血人数	不適人数
2023/10/06	金	宇和島電気ビル	10:00	11:30	15	14	14	0
2023/10/18	水	愛媛県宇和島警察署	09:45	11:30	26	26	24	2
2023/10/18	水	宇和島看護専門学校	13:00	16:00	33	43	33	10
2023/10/22	日	宇和島市立吉田公民館	10:00	16:00	55	57	55	2
2023/11/29	水	きさいや広場	10:00	16:00	110	106	97	9
2023/12/01	金	愛媛県南予地方局	10:00	16:00	50	46	46	0
2023/12/03	日	フジグラン北宇和島	10:00	16:00	60	66	63	3
2023/12/20	水	J A えひめ南 本所	15:00	16:30	20	19	19	0
2023/12/20	水	J C H O 宇和島病院	15:00	16:30	20	18	18	0
2023/12/20	水	愛媛県立宇和島東高等学校	11:00	13:40	16	34	33	1
2023/12/20	水	愛媛県立宇和島南中等教育学校	11:00	13:40	16	19	16	3
2024/01/08	月	フジグラン北宇和島	10:00	16:00	55	48	41	7
2024/01/12	金	宇和島市役所	10:00	16:00	70	65	64	1
2024/02/16	金	愛媛県立吉田高等学校	15:00	16:30	15	33	29	4
2024/02/16	金	宇和島市立吉田公民館	10:00	13:00	30	25	24	1
2024/02/21	水	宇和島地区広域事務組合 消防本部・宇和島消防署	09:45	11:30	17	22	21	1
2024/02/21	水	宇和島徳洲会病院	13:00	16:00	28	36	33	3
2024/02/24	土	フジグラン北宇和島	10:00	16:00	50	34	34	0
2024/03/17	日	フジグラン北宇和島	10:00	16:00	55	61	57	4
					1,590	1,641	1,532	109

献血実績一覧表 (令和5年度)

献血日	2023/04/01 ~ 2024/03/31
市町村	北宇和郡鬼北町

献血日	曜日	献血場所名称	受付時間From	受付時間To	予定人数	受付人数	献血人数	不適人数
2023/10/05	木	フジ広見店	10:00	16:00	55	65	62	3
2023/11/02	木	鬼北町役場	14:00	16:30	27	38	31	7
2024/03/11	月	鬼北町役場	14:00	16:00	30	41	40	1
					112	144	133	11

献血実績一覧表（令和5年度）

献血日	2023/04/01 ~ 2024/03/31
市町村	北宇和郡松野町

献血日	曜日	献血場所名称	受付時間From	受付時間To	予定人数	受付人数	献血人数	不適人数
2023/11/02	木	松野町役場	10:00	12:00	25	28	26	2
2024/03/11	月	松野町役場	10:00	12:00	25	29	28	1
					50	57	54	3

献血実績一覧表（令和5年度）

献血日	2023/04/01 ~ 2024/03/31
市町村	南宇和郡愛南町

献血日	曜日	献血場所名称	受付時間From	受付時間To	予定人数	受付人数	献血人数	不適人数
2023/05/18	木	愛媛県愛南警察署	12:00	17:00	30	59	58	1
2023/05/19	金	愛南町役場（城辺社会福祉会館）	09:00	15:00	60	73	71	2
2023/09/15	金	愛媛県建設業協会 南宇和支部	09:00	15:00	65	72	67	5
2024/01/30	火	愛媛県愛南警察署	12:00	17:00	50	41	39	2
2024/01/31	水	愛南町役場（城辺社会福祉会館）	09:00	15:00	70	59	56	3
					275	304	291	13

(別紙3)

「愛の血液助け合い運動」ポスター配布先

(枚)

あて先	B2サイズ	A3サイズ
管内市町	30	30
宇和島市長	15	15
松野町長	2	2
鬼北町長	3	3
愛南町長	10	10
管内高等学校・中等教育学校	8	8
宇和島東高等学校長	1	1
宇和島南中等教育学校長	1	1
宇和島水産高等学校長	1	1
吉田高等学校長	1	1
北宇和高等学校三間分校長	1	1
北宇和高等学校長	1	1
宇和島東高等学校津島分校長	1	1
南宇和高等学校長	1	1
管内病院（管内各病院管理者あて）	12	12
市立宇和島病院	1	1
宇和島市立吉田病院	1	1
宇和島市立津島病院	1	1
JCHO宇和島病院	1	1
正光会宇和島病院	1	1
鎌野病院	1	1
宇和島徳洲会病院	1	1
鬼北町立北宇和病院	1	1
旭川荘南愛媛病院	1	1
西本病院	1	1
県立南宇和病院	1	1
愛南町国保一本松病院	1	1
医師会	13	13
宇和島医師会長	8	8
南宇和郡医師会長	5	5
その他	2	2
フジグラン北宇和島店	1	1
宇和島看護専門学校	1	1
宇和島保健所	5	5
合計	70	70

(別紙4)

「はたちの献血」キャンペーン資料配布先

(枚)

	B2サイズ	A3サイズ
(案1) 管内市町	20	20
宇和島市長	10	10
松野町長	3	3
鬼北町長	3	3
愛南町長	4	4
(案2) 管内病院 (管内各病院管理者宛)	12	12
市立宇和島病院 宇和島市立吉田病院 宇和島市立津島病院 JCHO宇和島病院 正光会宇和島病院 鎌野病院 宇和島徳洲会病院 鬼北町立北宇和病院 旭川荘南愛媛病院 西本病院 県立南宇和病院 愛南町国保一本松病院	各1枚	各1枚
(案3) 献血推進協議会民間委員	6	6
山口 三千子 毛利 峰子 片山 洋 高田 宣子 森岡 眞由美 宇都宮 弘佳	各1枚	各1枚
(案4) 大学、専門学校	1	1
宇和島看護専門学校	1	1
宇和島保健所	1	1
合計	40	40

【第2号議案】

(2) 令和6年度事業計画(案)に関する件

○令和6年度事業計画(案)(令和6年4月1日～令和7年3月31日)

事業名	事業概要																		
献血推進協議会	<p>書面開催(令和6年8月予定)</p> <p>内容</p> <p>(1) 令和5年度事業報告について</p> <p>(2) 令和6年度事業計画(案)について</p>																		
献血事業	<p>令和6年度愛媛県献血推進計画に従い、下記の通り設定</p> <table border="1"> <thead> <tr> <th></th> <th>目標数(人)</th> <th>増減 (対前年度)</th> </tr> </thead> <tbody> <tr> <td>宇和島保健所</td> <td>2,110</td> <td>-50</td> </tr> <tr> <td>宇和島市</td> <td>1,610</td> <td>-60</td> </tr> <tr> <td>松野町</td> <td>60</td> <td>0</td> </tr> <tr> <td>鬼北町</td> <td>140</td> <td>-10</td> </tr> <tr> <td>愛南町</td> <td>300</td> <td>+20</td> </tr> </tbody> </table>		目標数(人)	増減 (対前年度)	宇和島保健所	2,110	-50	宇和島市	1,610	-60	松野町	60	0	鬼北町	140	-10	愛南町	300	+20
	目標数(人)	増減 (対前年度)																	
宇和島保健所	2,110	-50																	
宇和島市	1,610	-60																	
松野町	60	0																	
鬼北町	140	-10																	
愛南町	300	+20																	
広報活動	<p>1 「愛の血液助け合い運動」(7月1日～8月31日)及び「はたちの献血キャンペーン」(1月1日～2月28日)において、管内各関係団体、高等学校等の関係機関にポスター、パンフレット等の啓発資材を配布することにより、献血思想の普及・啓発を図る。</p> <p>2 成人式会場等において、啓発資材を配布することにより、若年層に対して献血の普及・啓発を図る。</p> <p>3 献血実施日を各市町広報誌、チラシの掲示、庁舎・町内放送等により周知し、献血者の確保に努める。</p>																		

(参考)

厚生労働大臣表彰状・感謝状等受賞者(団体)一覧

伝達・贈呈式は令和6年7月25日 愛媛県庁で実施

厚生労働大臣表彰	鬼北ライオンズクラブ
厚生労働大臣感謝状	管内の該当団体なし
愛媛県知事感謝状	鬼北町役場 市立宇和島病院

令和6年度 市町別献血者数目安（移動採血車等）

	令和6年度			(参考)	目標人数算出根拠							
	目標人数 (※)		増減	令和5年度 目標人数	過去3年平均		5年度 実績		4年度 実績		3年度 実績	
四国中央保健所	1,940	7.4%	-10.0	1,950	1,930	7.4%	1,801	6.9%	2,032	7.8%	1,964	7.7%
四国中央市	1,940	7.4%	-10.0	1,950	1,930	7.4%	1,801	6.9%	2,032	7.8%	1,964	7.7%
西条保健所	5,360	20.6%	-70.0	5,430	5,340	20.6%	5,283	20.2%	5,452	20.8%	5,309	20.8%
新居浜市	3,030	11.6%	-90.0	3,120	3,020	11.6%	2,910	11.1%	3,033	11.6%	3,129	12.3%
西条市	2,330	8.9%	20.0	2,310	2,320	8.9%	2,373	9.1%	2,419	9.2%	2,180	8.6%
今治保健所	3,840	14.7%	-130.0	3,970	3,830	14.8%	3,812	14.5%	3,855	14.7%	3,811	15.0%
今治市	3,780	14.5%	-140.0	3,920	3,770	14.5%	3,750	14.3%	3,800	14.5%	3,753	14.7%
上島町	60	0.2%	10.0	50	60	0.2%	62	0.2%	55	0.2%	58	0.2%
中予保健所	3,910	15.0%	340.0	3,570	3,900	15.0%	3,910	14.9%	4,343	16.6%	3,449	13.5%
伊予市	550	2.1%	70.0	480	550	2.1%	547	2.1%	579	2.2%	517	2.0%
東温市	1,430	5.5%	190.0	1,240	1,420	5.5%	1,507	5.7%	1,479	5.7%	1,269	5.0%
久万高原町	270	1.0%	10.0	260	270	1.0%	280	1.1%	306	1.2%	234	0.9%
松前町	1,260	4.8%	30.0	1,230	1,260	4.9%	1,133	4.3%	1,560	6.0%	1,086	4.3%
砥部町	400	1.5%	40.0	360	400	1.5%	443	1.7%	419	1.6%	343	1.3%
八幡浜保健所	2,960	11.4%	60.0	2,900	2,960	11.4%	2,976	11.4%	2,759	10.5%	3,148	12.4%
八幡浜市	700	2.7%	10.0	690	700	2.7%	724	2.8%	665	2.5%	721	2.8%
大洲市	1,130	4.3%	30.0	1,100	1,130	4.4%	1,088	4.1%	1,076	4.1%	1,214	4.8%
西予市	510	2.0%	0.0	510	510	2.0%	498	1.9%	497	1.9%	538	2.1%
内子町	300	1.2%	30.0	270	300	1.2%	364	1.4%	218	0.8%	321	1.3%
伊方町	320	1.2%	-10.0	330	320	1.2%	302	1.2%	303	1.2%	354	1.4%
宇和島保健所	2,110	8.1%	-50.0	2,160	2,100	8.1%	2,010	7.7%	2,045	7.8%	2,225	8.7%
宇和島市	1,610	6.2%	-60.0	1,670	1,600	6.2%	1,532	5.8%	1,550	5.9%	1,706	6.7%
松野町	60	0.2%	0.0	60	60	0.2%	54	0.2%	65	0.2%	62	0.2%
鬼北町	140	0.5%	-10.0	150	140	0.5%	133	0.5%	136	0.5%	143	0.6%
愛南町	300	1.2%	20.0	280	300	1.2%	291	1.1%	294	1.1%	314	1.2%
松山市保健所	5,929	22.8%	-1.0	5,930	5,890	22.7%	6,426	24.5%	5,673	21.7%	5,569	21.9%
松山市	5,929	22.8%	-1.0	5,930	5,890	22.7%	6,426	24.5%	5,673	21.7%	5,569	21.9%
合 計	26,049	100.0%	139.0	25,910	25,950	100.0%	26,218	100.0%	26,159	100.0%	25,475	100.0%

※過去3か年の実績平均をもとに算出。