

土砂災害警戒区域等の指定の公示に係る図書(その1)

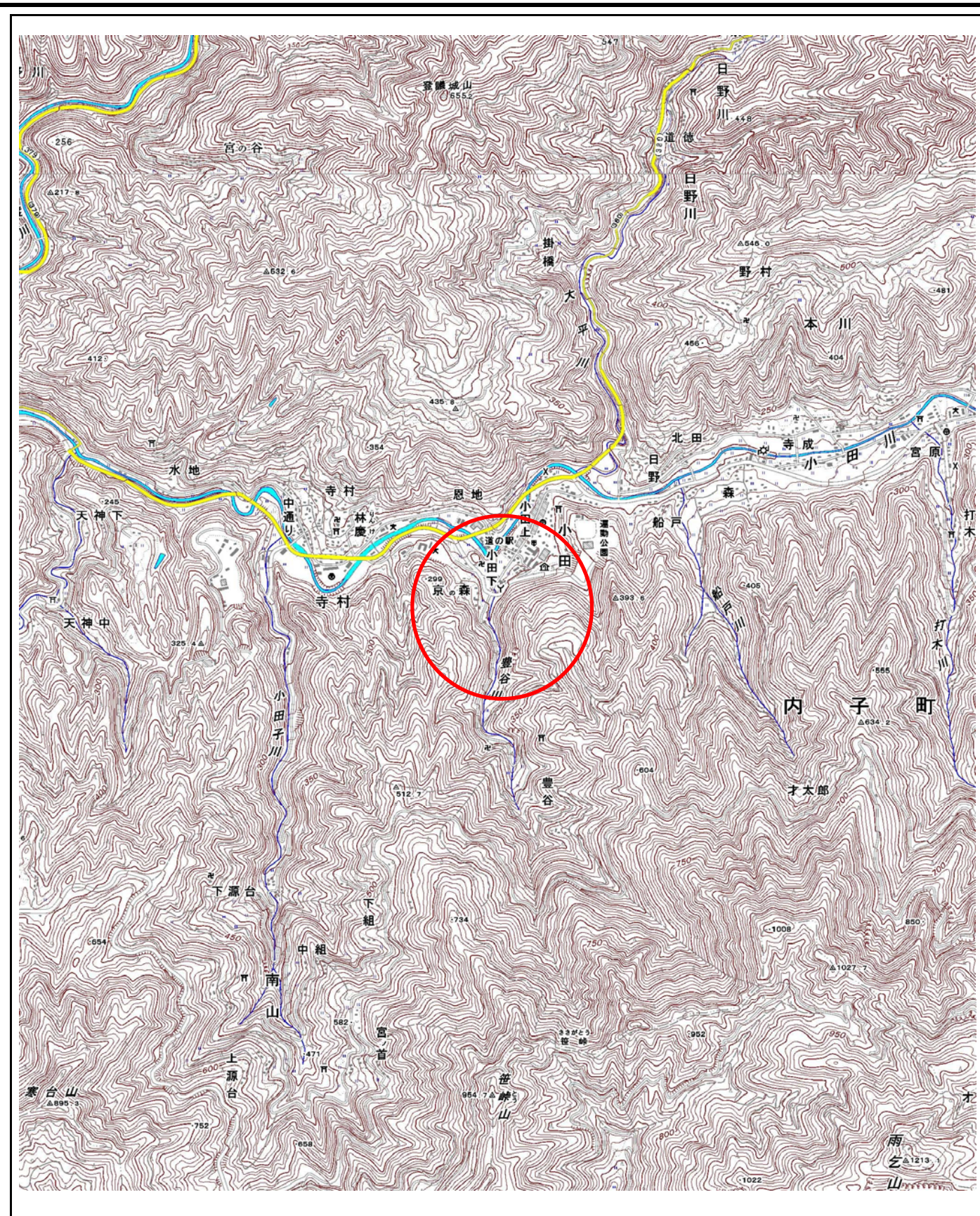
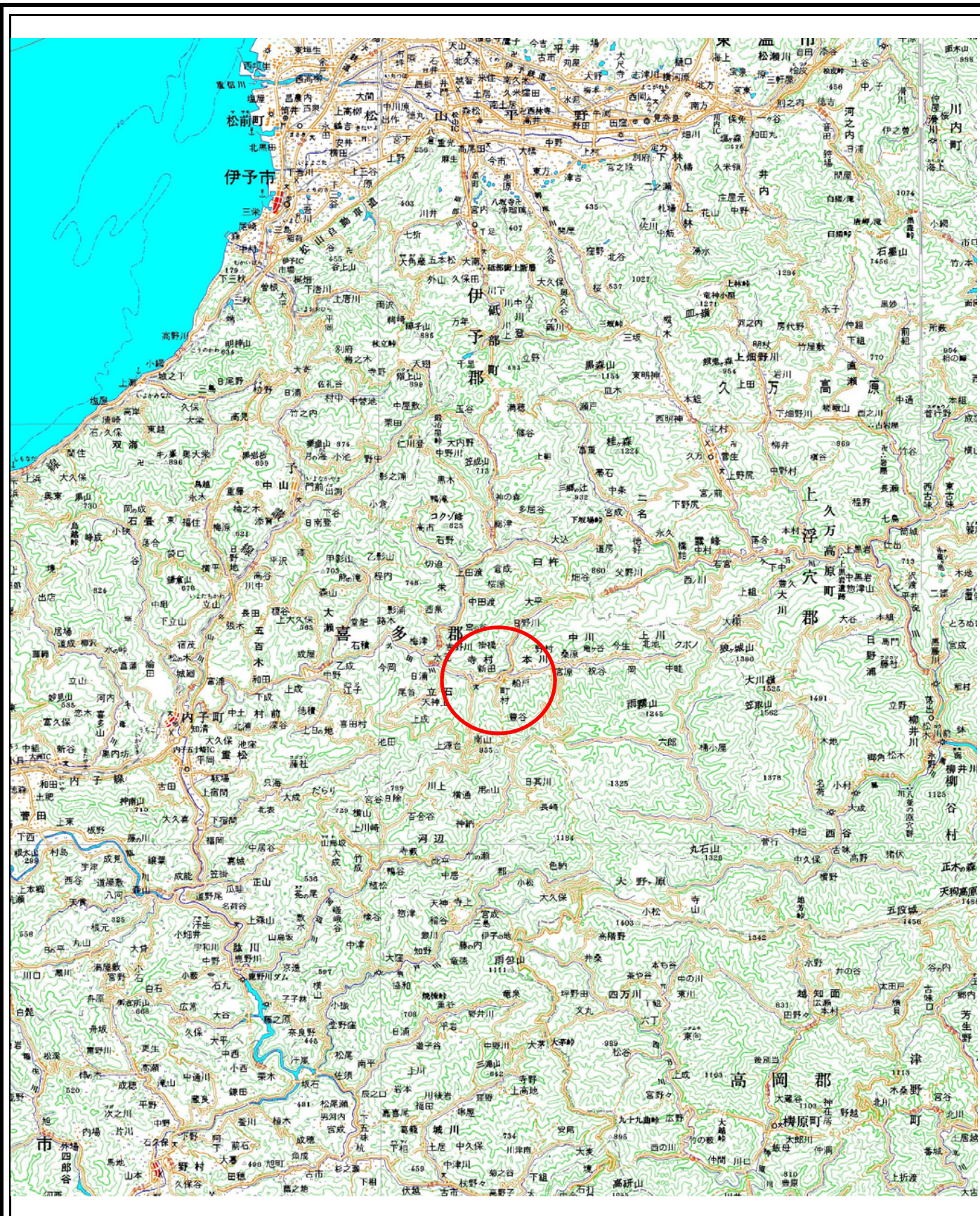

様式-1(急)
土砂災害警戒区域・土砂災害特別警戒区域
位置図

自然現象の種類	急傾斜地の崩壊
箇所番号	385-I-898(1)
箇所名	町下B
所在地	喜多郡内子町寺村・小田

この地図は、国土地理院の承認を得て、同院発行の20万分の1・2万5千分の1の地形図を複製したものである。(認証番号 平27情複 第1401号)

土砂災害警戒区域等の指定の公示に係る図書(その2)

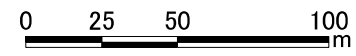
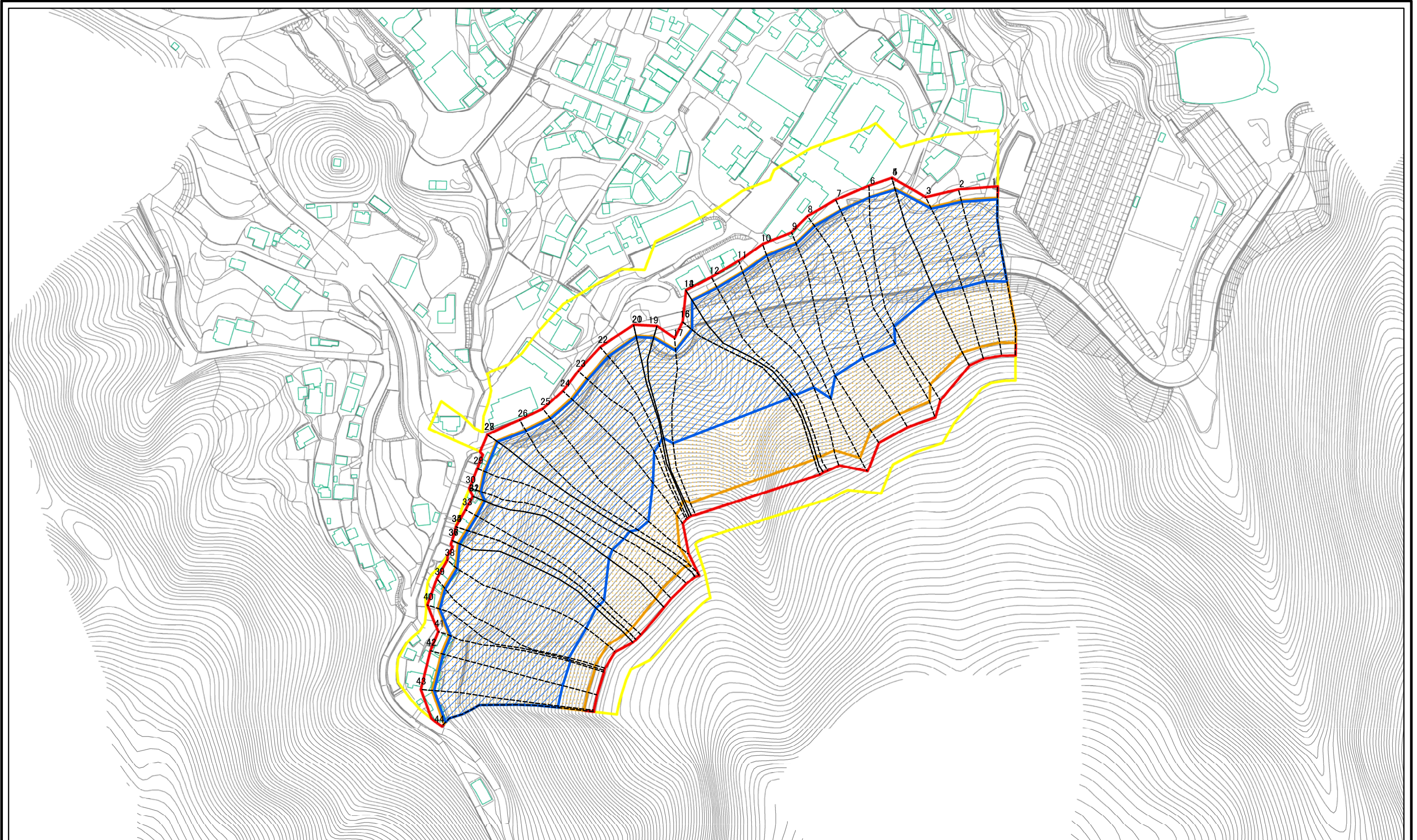

図中の数字は横断測線番号を示す

様式-2(急) 土砂災害警戒区域・土砂災害特別警戒区域 区域図(その1)	土砂災害防止法施行令第二条の基準に該当する区域		N 縮尺 1:2,500	自然現象の種類	急傾斜地の崩壊	箇所番号	385-I-898(1)
	土砂災害防止法施行令第三条の基準に該当する区域			告示番号	愛媛県告示第130号	箇所名	町下B
	それ以外の区域			告示年月日	平成30年2月9日	所在地	喜多郡内子町寺村・小田

土砂災害警戒区域等の指定の公示に係る図書(その2-1)

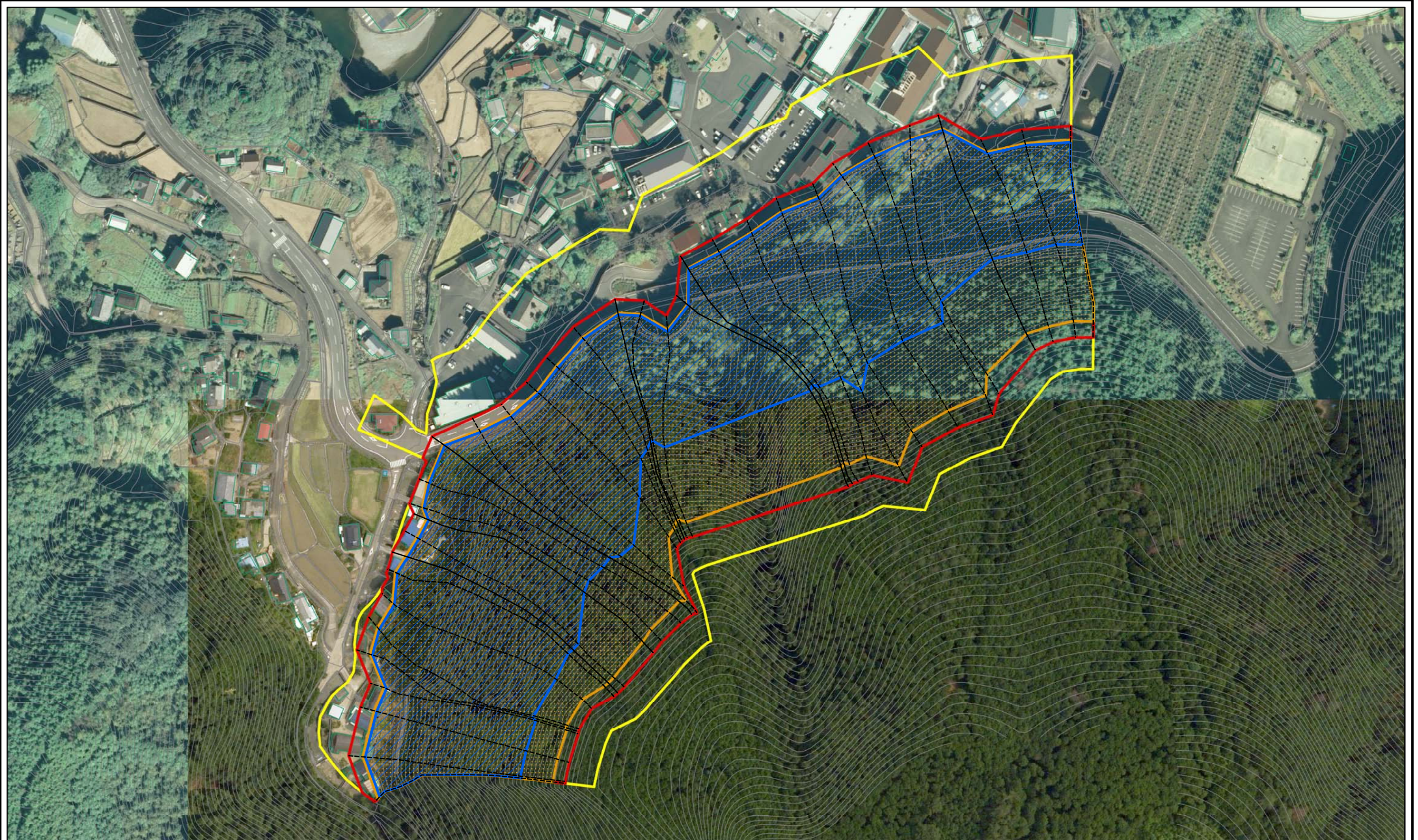

0 25 50 100
m

様式-2-1(急) 土砂災害警戒区域・土砂災害特別警戒区域 区域図(その2)	土砂災害防止法施行令第二条の基準に該当する区域		N	自然現象の種類	急傾斜地の崩壊	箇所番号	385-I-898(1)
	土砂災害防止法施行令第三条の基準に該当する区域			告示番号	愛媛県告示第130号	箇所名	町下B
	土砂等の(移動)高さが1m以下の場合、土砂等の移動による力が100kN/mを超える区域		縮尺	告示年月日	平成30年2月9日	所在地	喜多郡内子町寺村・小田
	土砂等の堆積の高さが3mを超える区域						
それ以外の区域		1:2,000					

土砂災害警戒区域等の指定の公示に係る図書(その2-2)



0 25 50 100
m

図中の数字は横断測線番号を示す

様式-2-2(急) 土砂災害特別警戒区域の区域区分図 (急傾斜地の崩壊に伴う土石等の移動により 建築物の地上部に作用すると想定される力)	土砂災害防止法施行令第二条の基準に該当する区域		N 縮尺 1:2,000	自然現象の種類	急傾斜地の崩壊	箇所番号	385-I-898(1)
	土砂災害防止法施行令第三条の基準に該当する区域			告示番号	愛媛県告示第130号	箇所名	町下B
	それ以外の区域			告示年月日	平成30年2月9日	所在地	喜多郡内子町寺村・小田

土砂災害警戒区域等の指定の公示に係る図書(その2-3)

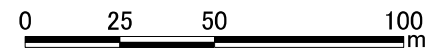

図中の数字は横断測線番号を示す

様式-2-3(急)
土砂災害特別警戒区域の区域区分図
(急傾斜地の崩壊に伴う土石等の堆積により
建築物の地上部に作用すると想定される力)

土砂災害防止法施行令第二条の基準に該当する区域	
土砂災害防止法施行令第三条の基準に該当する区域	
それ以外の区域	

縮尺
1:2,000

自然現象の種類	急傾斜地の崩壊	箇所番号	385-I-898(1)
告示番号	愛媛県告示第130号	箇所名	町下B
告示年月日	平成30年2月9日	所在地	喜多郡内子町寺村・小田

土砂災害警戒区域等の指定の公示に係る図書(その3)

横断測線の区間	土石等の移動により建築物の地上部に作用すると想定される力				土石等の堆積により建築物の地上部に作用すると想定される力				横断測線の区間	土石等の移動により建築物の地上部に作用すると想定される力				土石等の堆積により建築物の地上部に作用すると想定される力			
	土石等の(移動)高さが1m以下の場合、土石等の移動による力が100kN/m ² を超える区域		それ以外の区域		土石等の堆積の高さが3mを超える区域		それ以外の区域			土石等の(移動)高さが1m以下の場合、土石等の移動による力が100kN/m ² を超える区域		それ以外の区域		土石等の堆積の高さが3mを超える区域		それ以外の区域	
	力の大きさのうち最大のもの(kN/m ²)	土石等の高さ(m)	力の大きさのうち最大のもの(kN/m ²)	土石等の高さ(m)	力の大きさのうち最大のもの(kN/m ²)	土石等の高さ(m)	力の大きさのうち最大のもの(kN/m ²)	土石等の高さ(m)		力の大きさのうち最大のもの(kN/m ²)	土石等の高さ(m)	力の大きさのうち最大のもの(kN/m ²)	土石等の高さ(m)	力の大きさのうち最大のもの(kN/m ²)	土石等の高さ(m)	力の大きさのうち最大のもの(kN/m ²)	土石等の高さ(m)
1 ~ 2	151.07	1.00	100.00	1.00	20.40	3.81	16.05	3.00	27 ~ 28	143.39	1.00	100.00	1.00	19.80	3.70	16.05	3.00
2 ~ 3	151.65	1.00	100.00	1.00	20.45	3.82	16.05	3.00	28 ~ 29	147.62	1.00	100.00	1.00	20.12	3.76	16.05	3.00
3 ~ 4	151.65	1.00	100.00	1.00	20.45	3.82	16.05	3.00	29 ~ 30	148.45	1.00	100.00	1.00	20.18	3.77	16.05	3.00
4 ~ 5	142.57	1.00	100.00	1.00	19.75	3.69	16.05	3.00	30 ~ 31	152.46	1.00	100.00	1.00	20.52	3.83	16.05	3.00
5 ~ 6	142.57	1.00	100.00	1.00	19.75	3.69	16.05	3.00	31 ~ 32	152.46	1.00	100.00	1.00	20.52	3.83	16.05	3.00
6 ~ 7	137.11	1.00	100.00	1.00	19.39	3.62	16.05	3.00	32 ~ 33	156.61	1.00	100.00	1.00	20.91	3.91	16.05	3.00
7 ~ 8	139.96	1.00	100.00	1.00	19.57	3.66	16.05	3.00	33 ~ 34	157.05	1.00	100.00	1.00	20.96	3.92	16.05	3.00
8 ~ 9	143.66	1.00	100.00	1.00	19.82	3.70	16.05	3.00	34 ~ 35	157.05	1.00	100.00	1.00	20.96	3.92	16.05	3.00
9 ~ 10	143.66	1.00	100.00	1.00	19.82	3.70	16.05	3.00	35 ~ 36	157.05	1.00	100.00	1.00	20.96	3.92	16.05	3.00
10 ~ 11	141.29	1.00	100.00	1.00	19.66	3.67	16.05	3.00	36 ~ 37	156.42	1.00	100.00	1.00	20.89	3.90	16.05	3.00
11 ~ 12	140.06	1.00	100.00	1.00	19.58	3.66	16.05	3.00	37 ~ 38	162.54	1.00	100.00	1.00	21.65	4.05	16.05	3.00
12 ~ 13	139.56	1.00	100.00	1.00	19.55	3.65	16.05	3.00	38 ~ 39	162.54	1.00	100.00	1.00	21.65	4.05	16.05	3.00
13 ~ 14	134.23	1.00	100.00	1.00	19.21	3.59	16.05	3.00	39 ~ 40	161.66	1.00	100.00	1.00	21.52	4.02	16.05	3.00
14 ~ 15	139.26	1.00	100.00	1.00	19.53	3.65	16.05	3.00	40 ~ 41	165.17	1.00	100.00	1.00	22.13	4.13	16.05	3.00
15 ~ 16	139.31	1.00	100.00	1.00	19.53	3.65	16.05	3.00	41 ~ 42	165.17	1.00	100.00	1.00	22.13	4.13	16.05	3.00
16 ~ 17	149.92	1.00	100.00	1.00	20.30	3.79	16.05	3.00	42 ~ 43	164.76	1.00	100.00	1.00	22.04	4.12	16.05	3.00
17 ~ 18	149.92	1.00	100.00	1.00	20.30	3.79	16.05	3.00	43 ~ 44	166.04	1.00	100.00	1.00	22.34	4.17	16.05	3.00
18 ~ 19	139.30	1.00	100.00	1.00	19.53	3.65	16.05	3.00	~								
19 ~ 20	139.30	1.00	100.00	1.00	19.53	3.65	16.05	3.00	~								
20 ~ 21	139.00	1.00	100.00	1.00	19.51	3.65	16.05	3.00	~								
21 ~ 22	144.79	1.00	100.00	1.00	19.91	3.72	16.05	3.00	~								
22 ~ 23	150.99	1.00	100.00	1.00	20.39	3.81	16.05	3.00	~								
23 ~ 24	156.70	1.00	100.00	1.00	20.93	3.91	16.05	3.00	~								
24 ~ 25	156.70	1.00	100.00	1.00	20.93	3.91	16.05	3.00	~								
25 ~ 26	153.86	1.00	100.00	1.00	20.64	3.86	16.05	3.00	~								
26 ~ 27	148.37	1.00	100.00	1.00	20.18	3.77	16.05	3.00	~								

様式-3(急) 建築物の構造の規制に必要な衝撃に関する事項	自然現象の種類	急傾斜地の崩壊	箇所番号	385-I-898(1)
	告示番号	愛媛県告示第130号	箇所名	町下B
	告示年月日	平成30年2月9日	所在地	喜多郡内子町寺村・小田