

土砂災害警戒区域等の指定の公示に係る図書(その1)

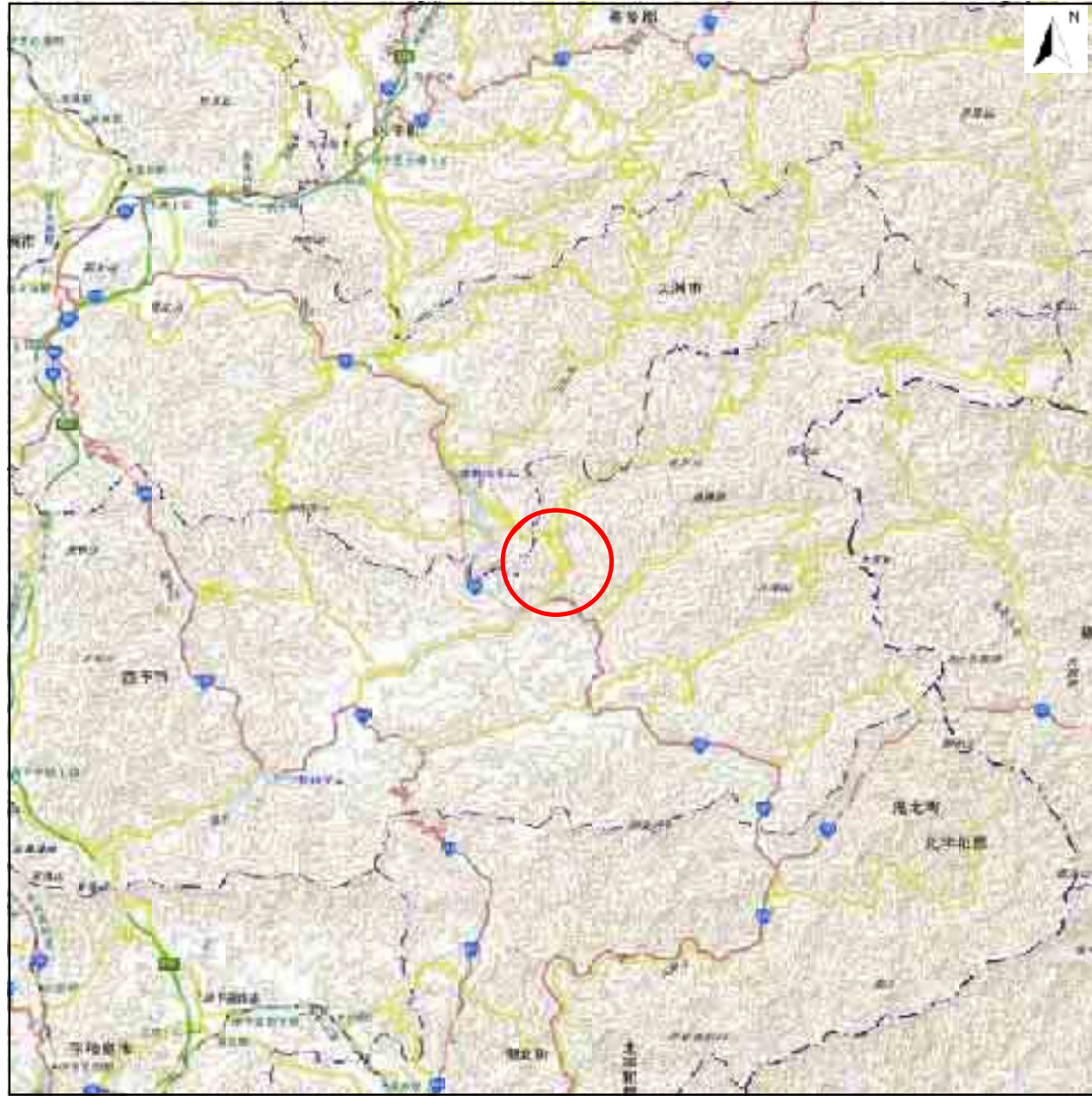

(1/200,000)



(1/25,000)

様式一1(地)
土砂災害警戒区域・土砂災害特別警戒区域 位置図

自然現象の種類	地滑り
箇所番号	463-NS-103
箇所名	余良井
地滑り区域名	A,B,C,D,E
所在地	西予市野村町子子林

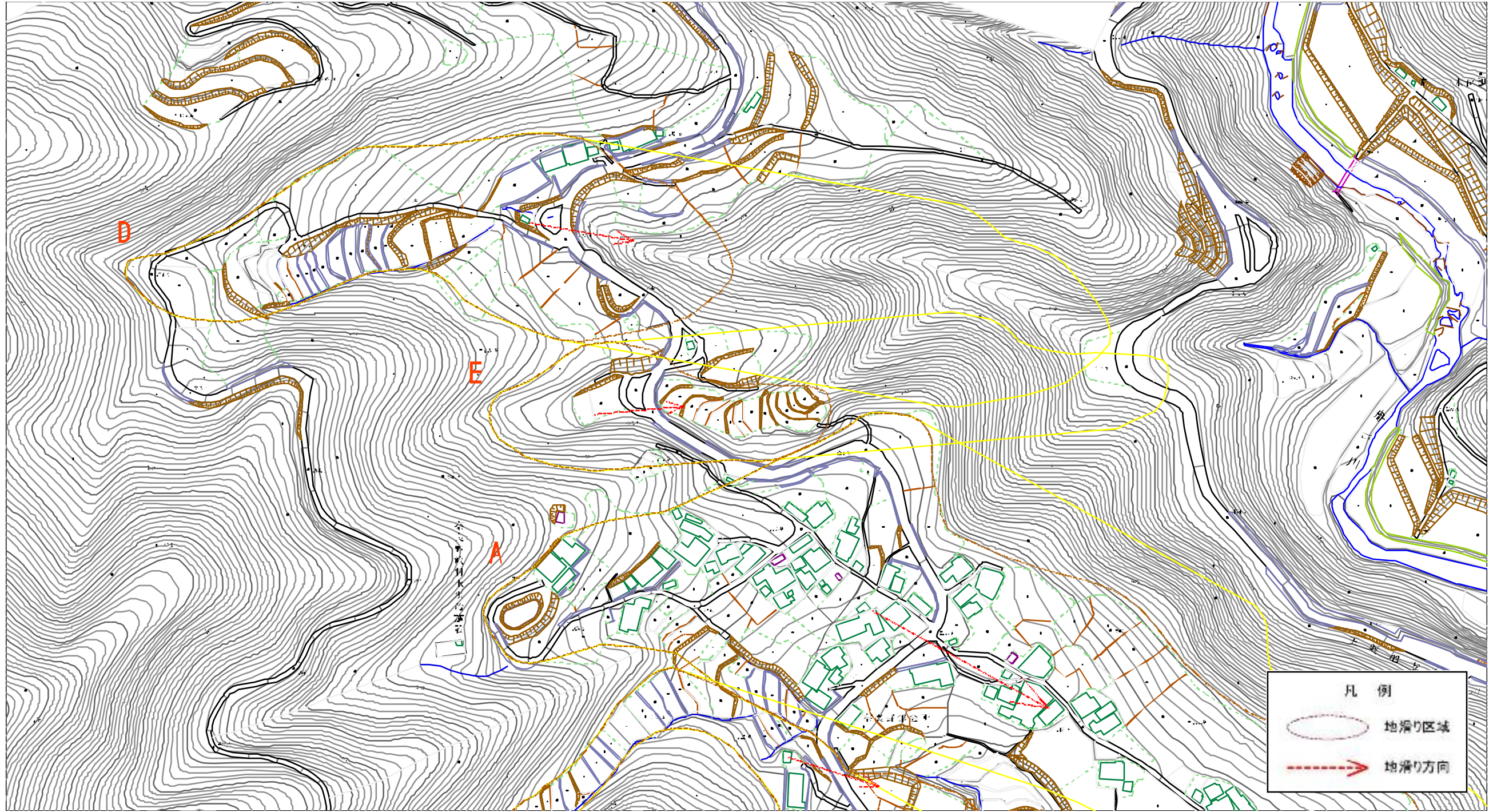

この地図は、国土院の承認を得て、同院発行の電子地形図(タイル)を複製したものである。(許諾番号 令元信複、第278号)

土砂災害警戒区域等の指定の公示に係る図書(その2)



様式一2(地) 土砂災害警戒区域・土砂災害特別警戒区域 区域図

0 25 50 100m

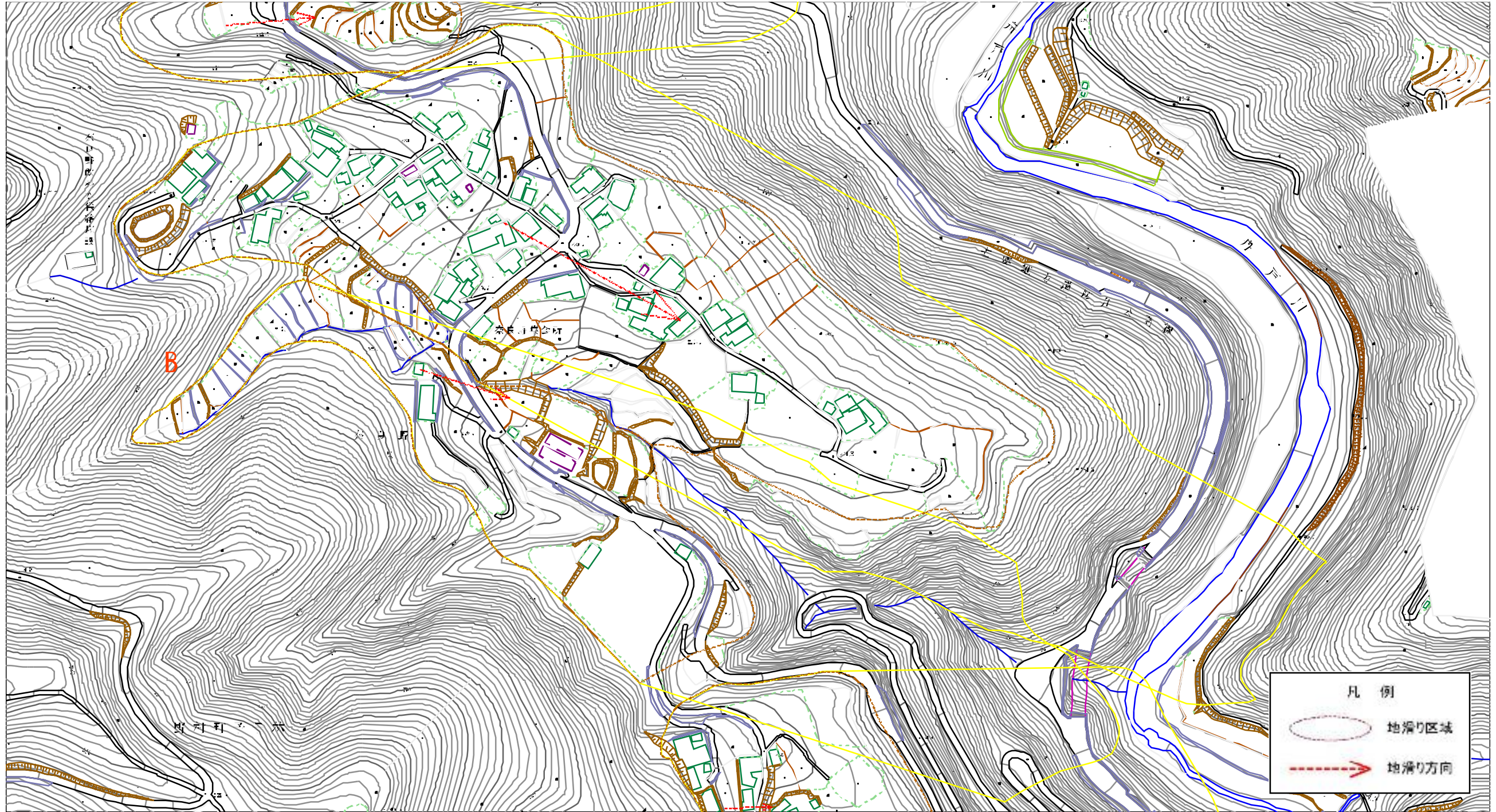

土砂災害防止法施行令第2条の基準に該当する区域(土砂災害警戒区域)	  縮尺 1/2500	自然現象の種類	地滑り	箇所番号	263-NS-106	箇所名	奈良野
		告示番号	環境県告示第41号	地滑り区域名	A,B,C,D,E		
		告示年月日	令和3年5月11日	所在地	西予市野木町予子		
土砂災害防止法施行令第3条の基準に該当する区域(土砂災害特別警戒区域)							

土砂災害警戒区域等の指定の公示に係る図書(その2)



様式一2(地) 土砂災害警戒区域・土砂災害特別警戒区域 区域図

0 25 50 100m

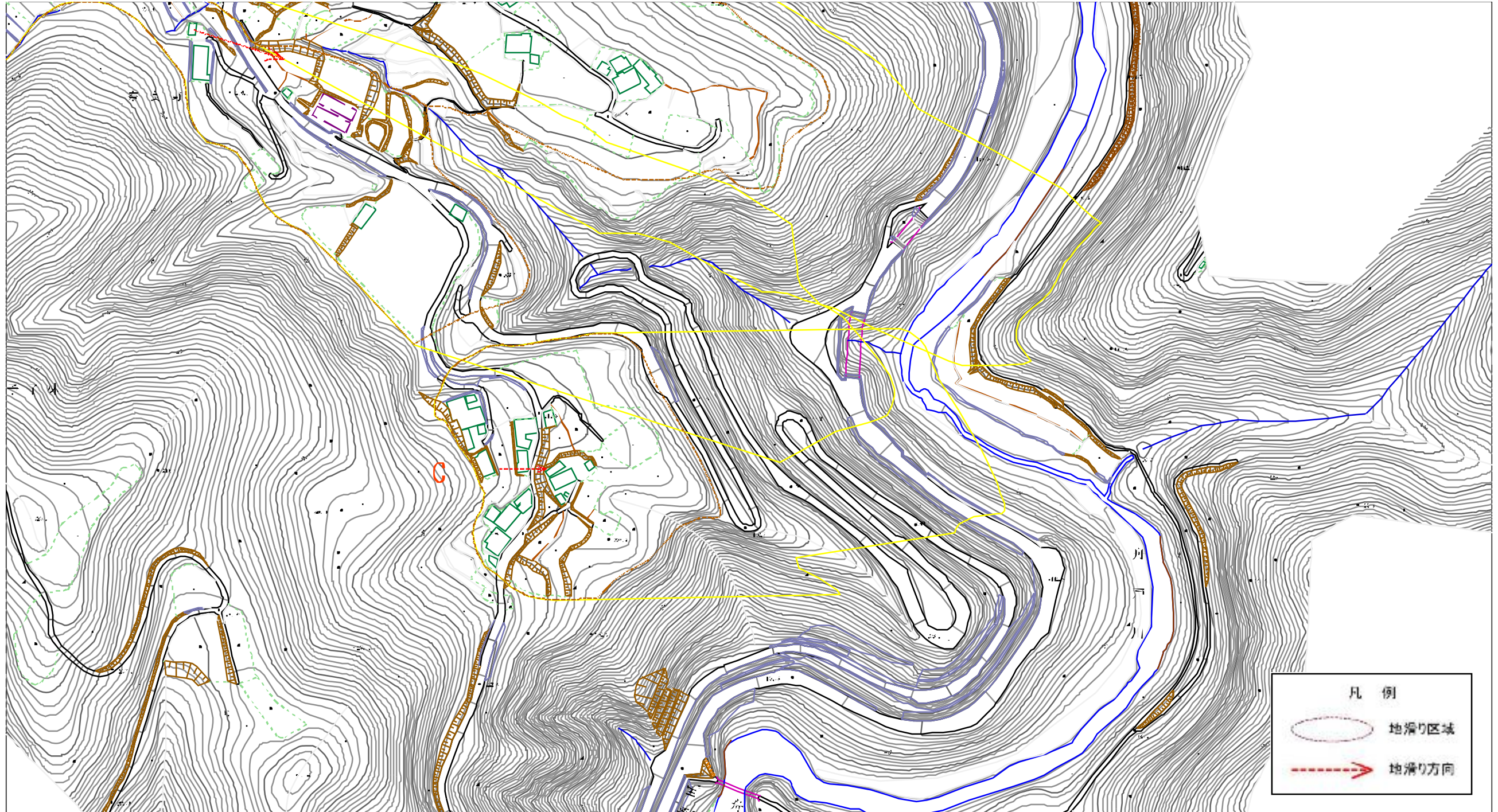

土砂災害防止法施行令第2条の基準に該当する区域(土砂災害警戒区域)	  縮尺 1/2500	自然現象の種類	地滑り	箇所番号	263-NS-106	箇所名	奈良野
		告示番号	建設県告示第41号	地滑り区域名	A,B,C,D,E		
		告示年月日	令和3年5月11日	所在地	西予市野木町予子		
土砂災害防止法施行令第3条の基準に該当する区域(土砂災害特別警戒区域)							

土砂災害警戒区域等の指定の公示に係る図書(その2)



様式一2(地) 土砂災害警戒区域・土砂災害特別警戒区域 区域図

0 25 50 100m

土砂災害防止法施行令第2条の基礎に該当する区域(土砂災害警戒区域)	  縮尺 1/2500	自然現象の種類	地滑り	箇所番号	263-NS-106	箇所名	奈良野
		告示番号	建設県告示第41号	地滑り区域名	A,B,C,DE		
		告示年月日	令和3年5月11日	所在地	西予市野木町予子		
土砂災害防止法施行令第3条の基礎に該当する区域(土砂災害特別警戒区域)	