愛媛県道路啓開サポートマップ
今治市

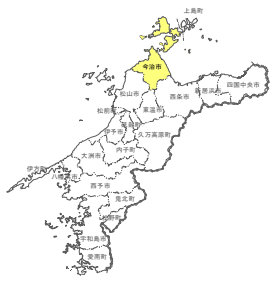

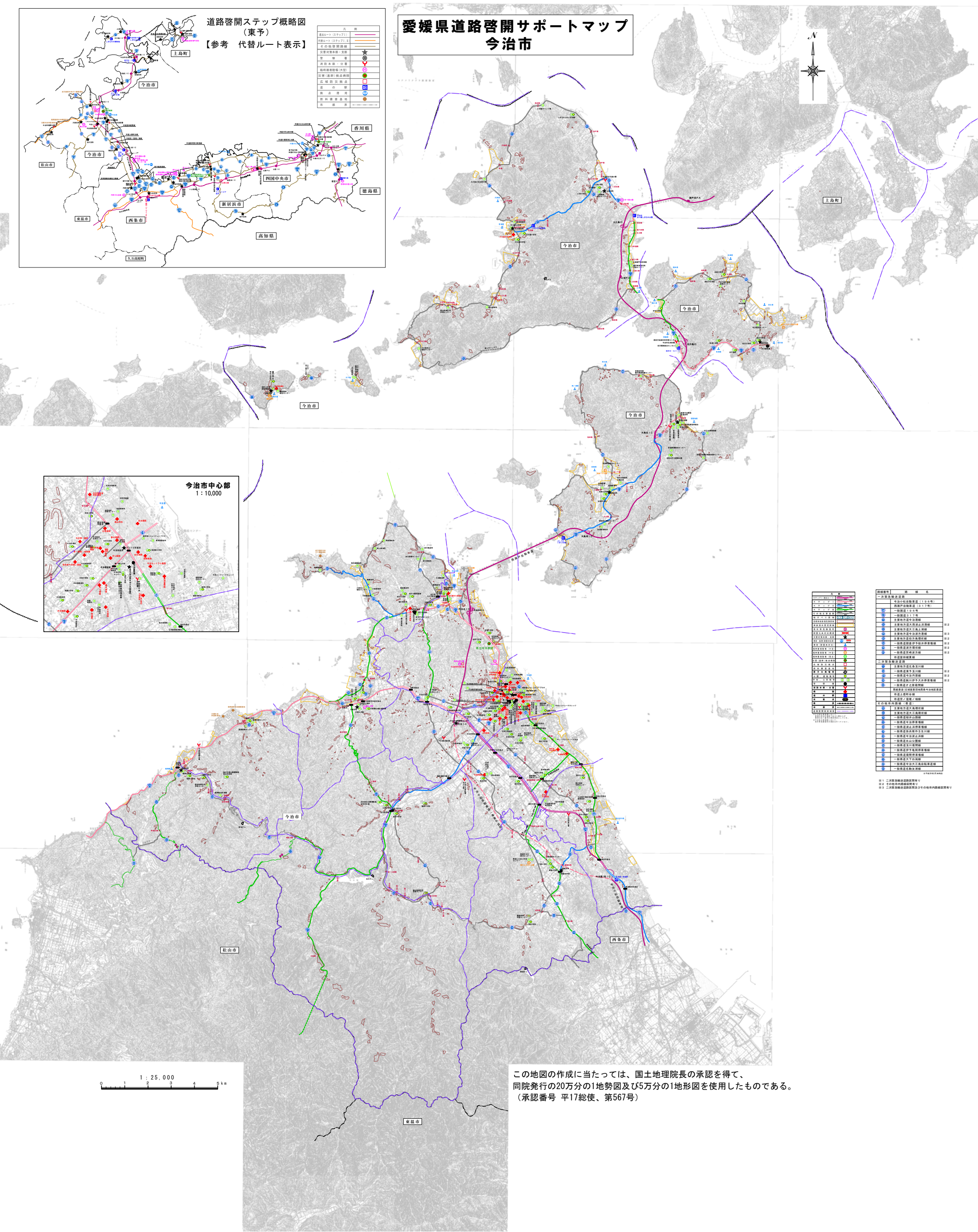

路線番号	路線名	
一次緊急輸送道路		
	今治小松自動車道（196号）	
	西瀬戸自動車道（317号）	
196	一般国道196号	
317	一般国道317号	
196	主要地方道今治港線	
196	主要地方道大西波止浜港線	※2
196	主要地方道大三島上浦線	
196	主要地方道今治北方港線	※3
196	主要地方道怒和方島津線	※2
196	一般県道能倉伊予桜井停車場線	※2
196	一般県道宮ノ理伏線	※2
196	一般県道西崎波方線	※2
	市道国田橋貫線	
二次緊急輸送道路		
196	主要地方道北条玉川線	
196	一般県道予玉川線	※2
196	一般県道今治丹原線	※2
196	一般県道鈍川伊予大井停車場線	※2
196	一般県道才之原菊間線	
	周桜県道(広域営農団地関係今治地区普通)	
	市道上徳町谷線	
	市道宮ノ理尾ノ瀬線	
その他市内路線（県道）		
196	主要地方道大島理伏線	
196	主要地方道大三島理伏線	
196	一般県道桜井山路線	
196	一般県道今治停車場線	
196	一般県道波止浜停車場線	
196	一般県道浜兵間作玉生川線	
196	一般県道今治波止浜線	
196	一般県道赤山公園線	
196	一般県道玉川菊間線	
196	一般県道伊予亀岡停車場線	
196	一般県道菊間停車場線	
196	一般県道大下白潟線	
196	一般県道今治大三島自転車道線	
196	一般県道名駅友浦線	

※平成28年2月末時点

※1 二次緊急輸送道路区間有り
※2 その他市内路線区間有り
※3 二次緊急輸送道路区間及びその他市内路線区間有り

この地図の作成に当たっては、国土地理院長の承認を得て、
同院発行の20万分の1地勢図及び5万分の1地形図を使用したものである。
（承認番号 平17総使、第567号）