

資料 3

愛媛県立愛媛母子生活支援センター

実 績 概 要

# 目 次

1	組織（令和5年度） .....	1
2	入所による保護の状況 .....	1
	（1）センターの月別初日在籍世帯数	
	（2）センターの月別初日在籍入所者数	
3	入所者への生活指導、生活支援の状況 .....	2
	（1）助言、指導の実施状況	
	（2）カウンセリングの実施状況	
	（3）避難訓練の実施状況	
	（4）児童クラブ、教室等の開催、参加状況	
	（5）季節行事等の実施状況	
	（6）緊急一時保護事業の実施状況	
4	愛媛県立愛媛母子生活支援センター管理運営収支状況 ...	4

## 愛媛県立愛媛母子生活支援センター事業実績

### 1 組織（令和年度）

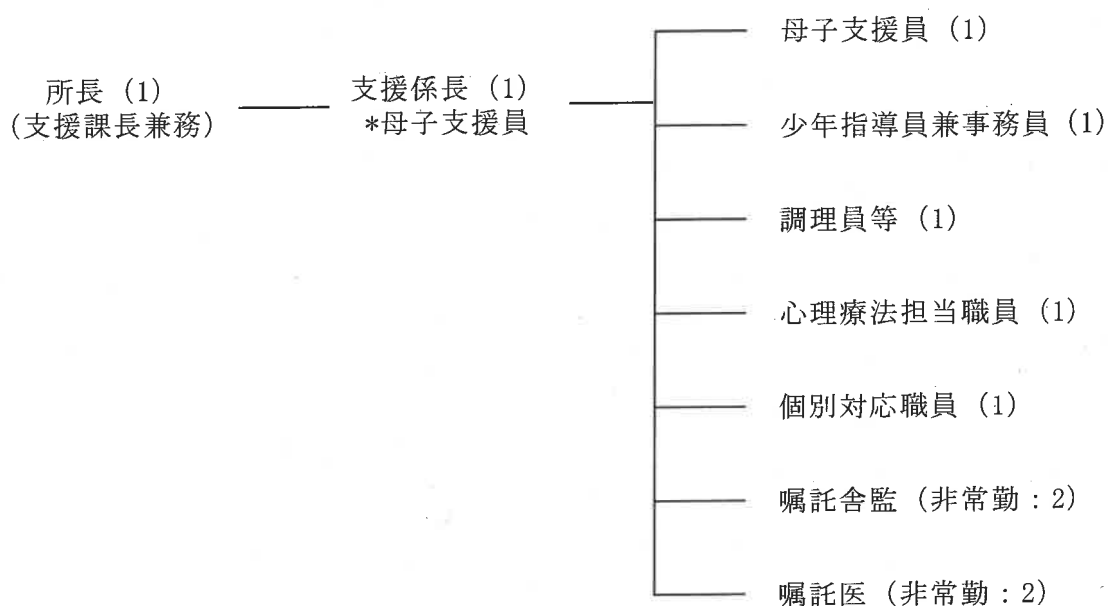

### 2 入所による保護の状況

(1) センターの月別初日在籍世帯数 (単位：世帯)

年度	4月	5月	6月	7月	8月	9月	10月	11月	12月	1月	2月	3月	計 (延べ)
R元	5	5	5	6	6	6	6	6	7	8	9	9	78
R2	9	9	8	8	8	7	7	7	7	7	7	8	92
R3	7	8	6	6	7	7	7	7	7	9	9	9	89
R4	10	9	9	9	9	8	8	10	10	12	10	10	114

(2) センターの月別初日在籍入所者数 (単位：人)

年度	4月	5月	6月	7月	8月	9月	10月	11月	12月	1月	2月	3月	計 (延べ)
R元	14	14	14	16	16	16	16	16	18	21	26	26	213
R2	26	26	23	23	23	21	21	21	21	21	21	23	270
R3	21	24	16	16	17	17	17	17	17	22	22	22	228
R4	26	23	23	23	23	20	20	25	25	31	25	25	289

### 3 入所者への生活指導、生活支援の状況

#### (1) 助言、指導の実施状況

##### ア 件数

毎日、平均3～4件

##### イ 助言・指導の内容

- ・就労に関すること  
職種、勤務時間、賃金、資格の取得、職場の人間関係、履歴書の書き方、面接時の注意事項等
- ・経済面に関すること  
生活費、学費、貸付金、生活保護、借金返済、児童手当・失業保険等の申請手続、家計簿のつけ方、退所後の相談等
- ・生活に関すること  
家事、節約、冠婚葬祭、地理、病院の情報、親子関係・不登校・学習面等子育ての悩み等
- ・関係調整に関すること  
保育園・学校への入園・入学手続及び教師との連携、福祉事務所・児童相談所・警察等との調整、親兄弟・親戚との関係修復、友人関係の悩み、利用者間のトラブル、離婚、再婚、復縁、弁護士相談、調停、裁判等
- ・その他

#### (2) カウンセリングの実施状況

(単位：回)

年度	4月	5月	6月	7月	8月	9月	10月	11月	12月	1月	2月	3月	計(延べ)
R元	12	17	15	15	14	18	16	22	33	35	19	9	225
R2	30	19	32	22	18	23	25	37	24	34	33	29	326
R3	30	17	27	25	43	24	27	21	21	32	40	40	347
R4	38	46	20	30	21	26	31	33	37	31	29	50	392

#### (3) 避難訓練等の実施状況

- 令和元年度 13回
- 令和2年度 12回
- 令和3年度 11回
- 令和4年度 10回

## (4) 児童クラブ、教室等の開催、参加状況

R元		R2		R3		R4	
内容	回数	内容	回数	内容	回数	内容	回数
親子行事	2	親子行事	1	親子行事	1	親子行事	1
児童調理活動	5	母親行事	3	母親行事	3	母親行事	3
母親講座	3	物件案内相談	1	スポーツ大会	1	子ども会	7
子ども会	3	子ども会	4	子ども会	3	児童調理活動	3
ワークショップ	2	児童個別対応 (学校休業中)	-	児童個別対応	-	児童個別対応	-
CAPプログラム	1						
ぽかぽかクラブ 行事	2						

## (5) 季節行事等の実施状況

実施月	行事内容	参加人数			
		R元	R2	R3	R4
通年	誕生祝行事	-	-	20	26
5月	母親行事(母の日)	-	-	-	9
8月	川遊び	3	-	-	-
8月	花火	-	-	-	14
10月	ハロウィン行事	13	21	10	24
10月	地方祭	13	-	-	-
11月	日帰り旅行	16	-	15	25
12月	クリスマス行事	21	21	17	13
1月	おもちゃまるめ	4	-	4	-
2~3月	いちご狩り	-	18	-	26

## (6) 緊急一時保護事業の実施状況(利用延べ日数)

令和元年度	21日
令和2年度	5日
令和3年度	0日
令和4年度	0日

愛媛県立愛媛母子生活支援センター管理運営収支状況

(収入の部)

(単位:円)

	H31(R1) 決算額	R2 決算額	R3 決算額	R4 決算額	R5 予算額
県委託料	41,608,000	46,945,000	44,152,000	45,375,000	46,015,000
措置費	41,608,000	46,945,000	44,152,000	45,375,000	46,015,000
短期事業					
施設整備等寄付金収入	0	0	0	0	0
雑収入	16,200	39,350	0	0	0
受取利息配当金収入	0	0	0	0	0
合計	41,624,200	46,984,350	44,152,000	45,375,000	46,015,000

(支出の部)

	H31(R1) 決算額	R2 決算額	R3 決算額	R4 決算額	R5 予算額
事務費	35,835,245	39,538,478	35,172,624	38,364,538	38,557,000
人件費	31,981,680	32,014,100	31,709,409	34,426,654	35,003,000
管理費	3,853,565	7,524,378	3,463,215	3,937,884	3,554,000
福利厚生費	72,654	69,453	65,174	60,801	91,000
旅費交通費	59,342	0	0	33,993	61,000
研究研修費	372,862	16,500	266,500	254,986	464,000
事務消耗品費	524,659	1,671,001	874,525	397,762	476,000
印刷製本費	40,000	16,000	12,320	12,320	20,000
修繕費	778,856	3,888,748	254,850	1,203,922	340,000
通信運搬費	250,322	201,328	229,275	275,870	367,000
会議費	9,141	6,993	6,979	6,938	7,000
広報費	50,000	22,000	0	0	10,000
業務委託費	896,905	930,252	794,900	703,248	952,000
手数料	594,592	483,672	745,842	756,620	532,000
租税公課	1,000	900	0	1,000	1,000
保守料	130,687	144,986	140,819	158,219	160,000
諸会費	58,000	58,000	58,000	58,000	58,000
雑費	14,545	14,545	14,031	14,205	15,000
事業費	3,788,955	5,445,872	6,979,376	5,010,462	5,458,000
事業費	3,788,955	5,445,872	6,979,376	5,010,462	5,458,000
保健衛生費	132,609	264,274	219,382	317,922	291,000
教養娯楽費	650,475	725,442	1,266,948	978,713	1,408,000
保育材料費	9,852	12,800	10,000	0	10,000
水道光熱費	959,222	1,076,280	1,129,158	1,097,995	1,237,000
消耗器具備品費	492,455	1,485,624	2,490,378	1,312,817	350,000
保険料	146,790	140,220	136,390	136,130	138,000
賃借料	323,397	339,865	347,359	348,494	363,000
教育指導費	406,238	976,749	563,464	353,732	1,245,000
車両費	32,747	16,167	23,975	22,558	31,000
旅費交通費	9,060	0	680	9,120	17,000
修繕費	328,052	378,390	761,900	98,600	180,000
通信運搬費	0	0	0	0	48,000
手数料	268,000	6,650	16,200	266,420	20,000
雑費	30,058	23,411	13,542	67,961	120,000
経理区分間繰入金支出	2,000,000	2,000,000	2,000,000	2,000,000	2,000,000
器具及び備品取得支出	0	0	0	0	0
支出計	41,624,200	46,984,350	44,152,000	45,375,000	46,015,000

収支差	0	0	0	0	0
-----	---	---	---	---	---