平成元年度	工事番号	建（　）第　　号	
	工事名	宇和島地区職員住宅新築 電気設備工事	
	名　称	各戸住宅平面詳細図	縮尺 1/50 1/ 1/
17枚の内 12		愛媛県土木部建築住宅課	

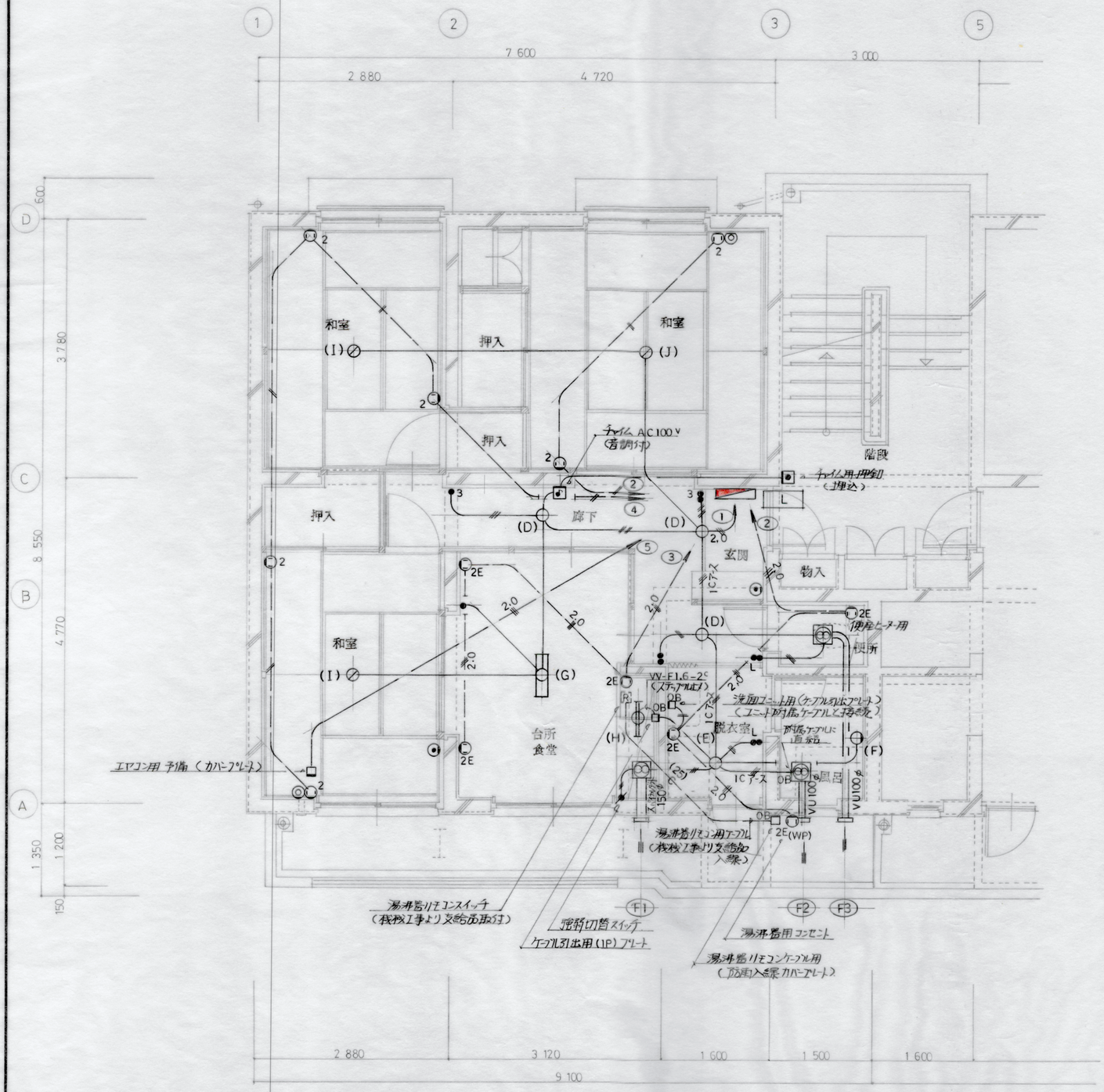

平面詳細図　1：50

凡例

記号	名称		
	各戸分電盤	-L-	別図参照
●	埋込スイッチ	大角型	1P 15A × 1
●3	〃	〃	3W 15A × 1
●L	〃	〃	1P 15A × 1　(2線式ONピカ)
1　2	埋込コンセント	〃	2P 15A × 1　2P 15A × 2
2E	〃	〃	2P 15A × 2　ET付
2E (WP)	〃	防滴型	2P 15A × 2　ET付
	チャイム	AC100V	音調付
	チャイム用押釦	埋込型	
	電話用アウトレット		別図参照
	テレビ直列ユニット		〃
R	湯沸リモコンスイッチ		機械工事 支給品取付

特記事項

1　附記無き配線は下記による

1.6×2 (19)　1.6×3 (19)　1.6×4 (25)

2.0×2 (19)　2.0×2E 2.0 (19)

2　各戸内は全て本詳細図に準ずる。　1棟（16戸）× 2棟

【玄関・廊下】

【和室】

【DK】

【流し台】

【トイレ】

【洗面】

【脱衣所】

【風呂場】

【階段】
A101、A102側
1階

2階

3階

4階※LED化済み（取替不要）

A103、A104側
1階

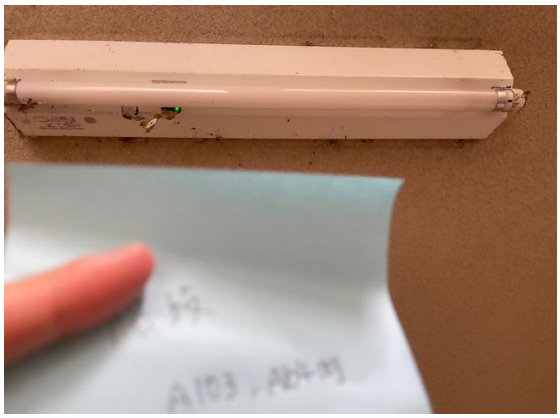

2階

3階

4階※LED化済み（取替不要）

【壁面】