土砂災害警戒区域等の指定の公示に係る図書 （その1）

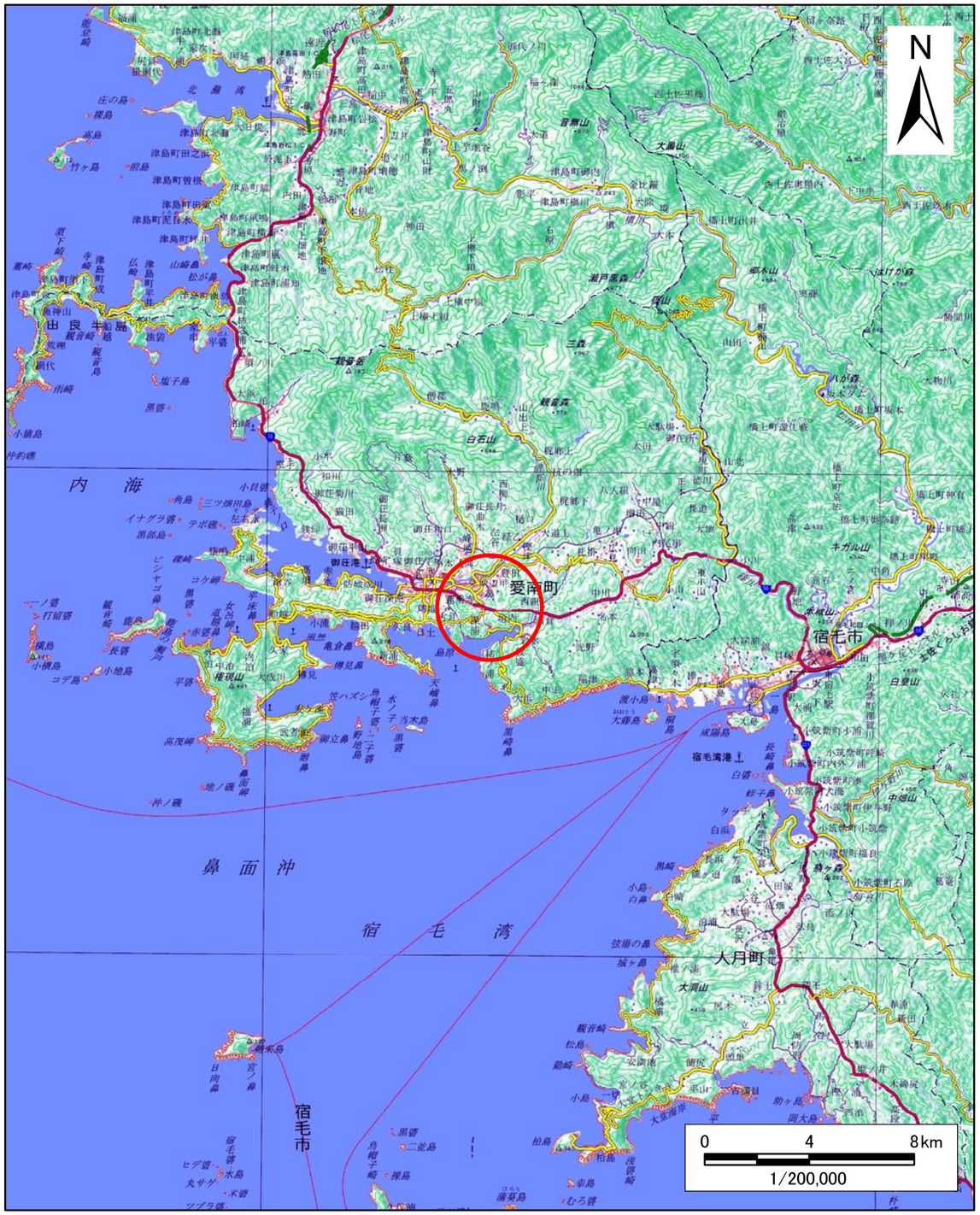

（1/200,000）

（1/25,000）

様式－1（急） 土砂災害警戒区域・土砂災害特別警戒区域 位置図	自然現象の種類	急傾斜地の崩壊
	箇所番号	503K-0046
	箇所名	蓮乗寺102
	所在地	南宇和郡愛南町蓮乗寺・城辺甲

この地図は、測量法に基づく国土地理院長承認（複製）R 5SIf 3を得ている。「本製品を複製する場合には、国土地理院の長の承認を得なければならない。」

土砂災害警戒区域等の指定の公示に係る図書（その2）

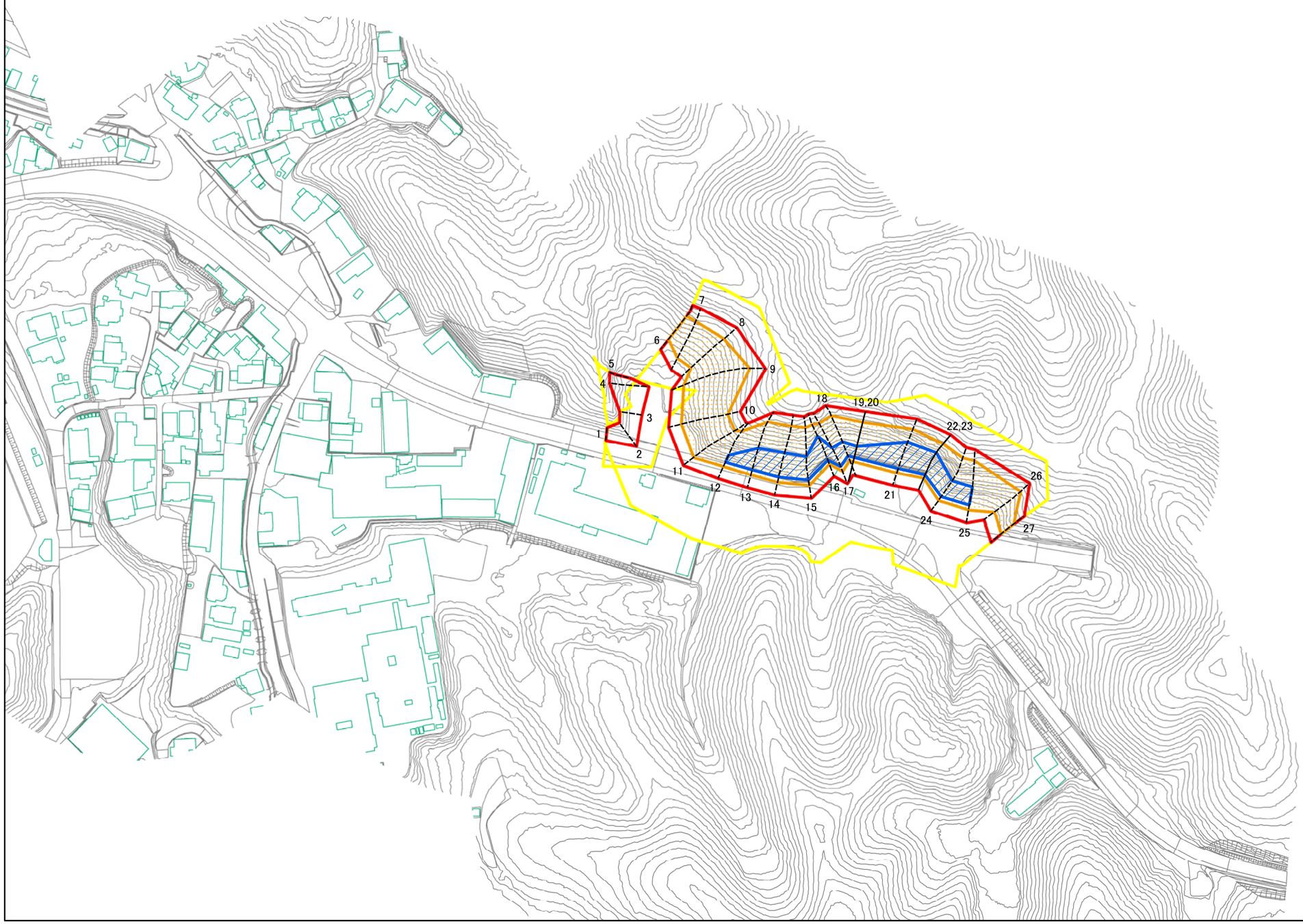

図中の数字は横断測線番号を示す

様式－2（急）
土砂災害警戒区域・土砂災害特別警戒区域
区域図（その2）

土砂災害防止法施行令第二条の基準に該当する区域		
土砂災害防止法施行令第三条の基準に該当する区域	土石等の（移動）高さが1m以下の場合、土石等の移動による力が100kN/mを超える区域	
	土石等の堆積の高さが3mを超える区域	
	それ以外の区域	

N

縮尺
1:2,500

自然現象の種類	急傾斜地の崩壊	箇所番号	503K-0046
告示番号	未指定	箇所名	蓮乗寺102
告示年月日		所在地	南宇和郡愛南町蓮乗寺・城辺甲

土砂災害警戒区域等の指定の公示に係る図書（その２－１）

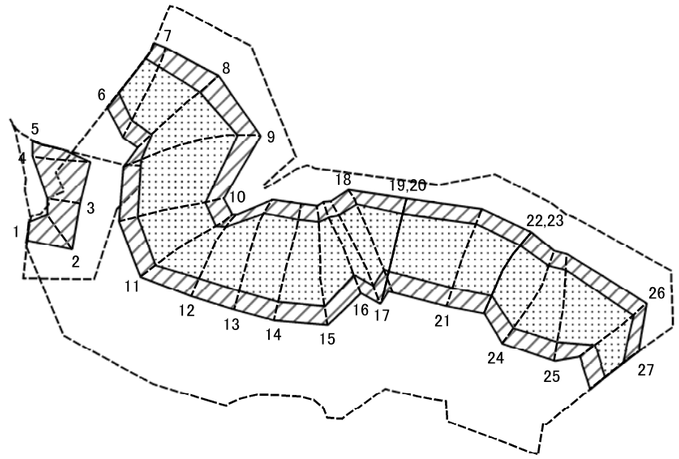

0 25 50 100 m

図中の数字は横断測線番号を示す

様式－２－１（急）
土砂災害特別警戒区域の区域区分図
（急傾斜地の崩壊に伴う土石等の移動により建築物の地上部に作用すると想定される力）

土砂災害防止法施行令第二条の基準に該当する区域			
土砂災害防止法施行令第三条の基準に該当する区域	土石等の（移動）高さが1m以下の場合、土石等の移動による力が100kN/m²を超える区域		
	それ以外の区域		

N

縮尺 1:2,500

自然現象の種類	急傾斜地の崩壊	箇所番号	503K-0046
告示番号	未指定	箇所名	蓮乗寺102
告示年月日		所在地	南宇和郡愛南町蓮乗寺・城辺甲

土砂災害警戒区域等の指定の公示に係る図書（その２－２）

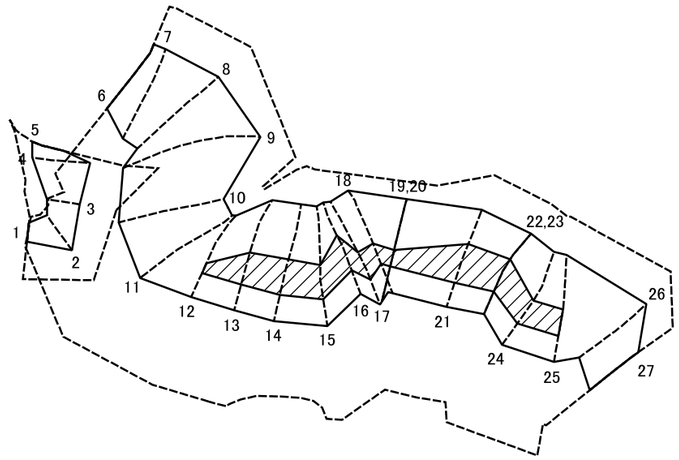

0　25　50　100 m

図中の数字は横断測線番号を示す

様式－２－２（急）
土砂災害特別警戒区域の区域区分図
（急傾斜地の崩壊に伴う土石等の堆積により建築物の地上部に作用すると想定される力）

土砂災害防止法施行令第二条の基準に該当する区域			N	自然現象の種類	急傾斜地の崩壊	箇所番号	503K-0046
土砂災害防止法施行令第三条の基準に該当する区域	土石等の堆積の高さが3mを超える区域		縮尺 1:2,500	告示番号	未指定	箇所名	蓮乗寺102
	それ以外の区域			告示年月日		所在地	南宇和郡愛南町蓮乗寺・城辺甲

土砂災害警戒区域等の指定の公示に係る図書（その3）

横断測線の区間	土石等の移動により建築物の地上部に作用すると想定される力				土石等の堆積により建築物の地上部に作用すると想定される力			
	土石等の（移動）高さが1m以下の場合、土石等の移動による力が100kN/m²を超える区域		それ以外の区域		土石等の堆積の高さが3mを超える区域		それ以外の区域	
	力の大きさのうち最大のもの（kN/m²）	土石等の高さ（m）	力の大きさのうち最大のもの（kN/m²）	土石等の高さ（m）	力の大きさのうち最大のもの（kN/m²）	土石等の高さ（m）	力の大きさのうち最大のもの（kN/m²）	土石等の高さ（m）
1 ～ 2	－	－	100.00	1.00	－	－	16.05	3.00
2 ～ 3	－	－	100.00	1.00	－	－	13.38	2.50
3 ～ 4	－	－	100.00	1.00	－	－	14.10	2.63
4 ～ 5	－	－	100.00	1.00	－	－	16.05	3.00
6 ～ 7	142.66	1.00	100.00	1.00	－	－	15.68	2.93
7 ～ 8	142.66	1.00	100.00	1.00	－	－	15.68	2.93
8 ～ 9	143.57	1.00	100.00	1.00	－	－	15.71	2.94
9 ～ 10	147.67	1.00	100.00	1.00	－	－	15.89	2.97
10 ～ 11	147.67	1.00	100.00	1.00	－	－	15.89	2.97
11 ～ 12	152.23	1.00	100.00	1.00	－	－	16.05	3.00
12 ～ 13	159.23	1.00	100.00	1.00	17.66	3.30	16.05	3.00
13 ～ 14	160.26	1.00	100.00	1.00	17.78	3.32	16.05	3.00
14 ～ 15	160.26	1.00	100.00	1.00	17.78	3.32	16.05	3.00
15 ～ 16	159.08	1.00	100.00	1.00	19.13	3.57	16.05	3.00
16 ～ 17	158.57	1.00	100.00	1.00	19.13	3.57	16.05	3.00
17 ～ 18	158.57	1.00	100.00	1.00	17.67	3.30	16.05	3.00
18 ～ 19	155.80	1.00	100.00	1.00	18.35	3.43	16.05	3.00
19 ～ 20	153.97	1.00	100.00	1.00	18.35	3.43	16.05	3.00
20 ～ 21	156.74	1.00	100.00	1.00	18.88	3.53	16.05	3.00
21 ～ 22	156.74	1.00	100.00	1.00	19.68	3.68	16.05	3.00
22 ～ 23	150.89	1.00	100.00	1.00	19.68	3.68	16.05	3.00
23 ～ 24	158.21	1.00	100.00	1.00	19.68	3.68	16.05	3.00
24 ～ 25	158.21	1.00	100.00	1.00	18.18	3.40	16.05	3.00
25 ～ 26	158.03	1.00	100.00	1.00	－	－	16.05	3.00
26 ～ 27	142.95	1.00	100.00	1.00	－	－	14.40	2.69

横断測線の区間	土石等の移動により建築物の地上部に作用すると想定される力				土石等の堆積により建築物の地上部に作用すると想定される力			
	土石等の（移動）高さが1m以下の場合、土石等の移動による力が100kN/m²を超える区域		それ以外の区域		土石等の堆積の高さが3mを超える区域		それ以外の区域	
	力の大きさのうち最大のもの（kN/m²）	土石等の高さ（m）	力の大きさのうち最大のもの（kN/m²）	土石等の高さ（m）	力の大きさのうち最大のもの（kN/m²）	土石等の高さ（m）	力の大きさのうち最大のもの（kN/m²）	土石等の高さ（m）

様式－3（急）
建築物の構造の規制に必要な衝撃に関する事項

自然現象の種類	急傾斜地の崩壊	箇所番号	503K-0046
告示番号	未指定	箇所名	蓮乗寺102
告示年月日		所在地	南宇和郡愛南町蓮乗寺・城辺甲

参考資料

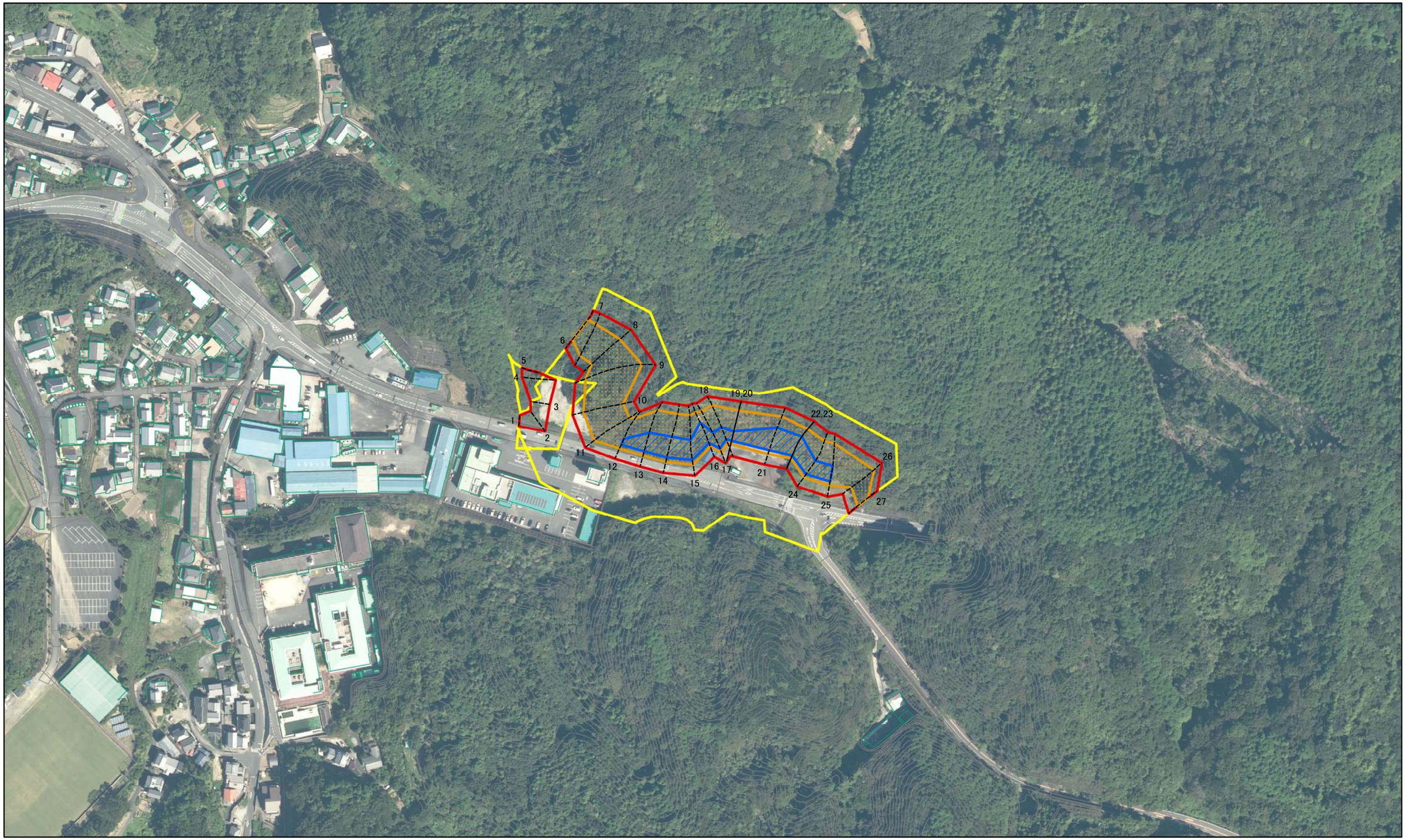

0 25 50 100 m

図中の数字は横断測線番号を示す

参考資料：航空写真

土砂災害防止法施行令第二条の基準に該当する区域			
土砂災害防止法施行令第三条の基準に該当する区域	土石等の（移動）高さが1m以下の場合、土石等の移動による力が100kN/m²を超える区域		
	土石等の堆積の高さが3mを超える区域		
	それ以外の区域		

N

縮尺 1:2,500

自然現象の種類	急傾斜地の崩壊	箇所番号	503K-0046
告示番号	未指定	箇所名	蓮乗寺102
告示年月日		所在地	南宇和郡愛南町蓮乗寺・城辺甲