郡中中心拠点地区　都市再生整備計画

『住む人・訪れる人が安全で快適に行き交うまちづくり』

事業主体：伊予市
実施期間：平成28年度～令和２年度（第Ⅰ期）
　　令和３年度～令和７年度（第Ⅱ期）

伊予市文化交流センター
ＩＹＯ夢みらい館

整備方針及び施設概要

本地区は、伊予市の中心部に位置し、行政施設、教育文化施設、鉄道駅等の集積する拠点地区です。現在、商店街中央の古い建造物が多く残っている通りを「景観計画重点区域」に指定し、まちなみの保全を進めています。

第Ⅰ期では「図書館・地域交流センター」を中心拠点・文化交流拠点として整備しました。第Ⅱ期では防災広場を整備を進めるほか、第Ⅰ期に引き続き回遊性の高い歩行者ネットワークの形成を進め『住む人・訪れる人が安全で快適に行き交うまちづくり』を目指しています。

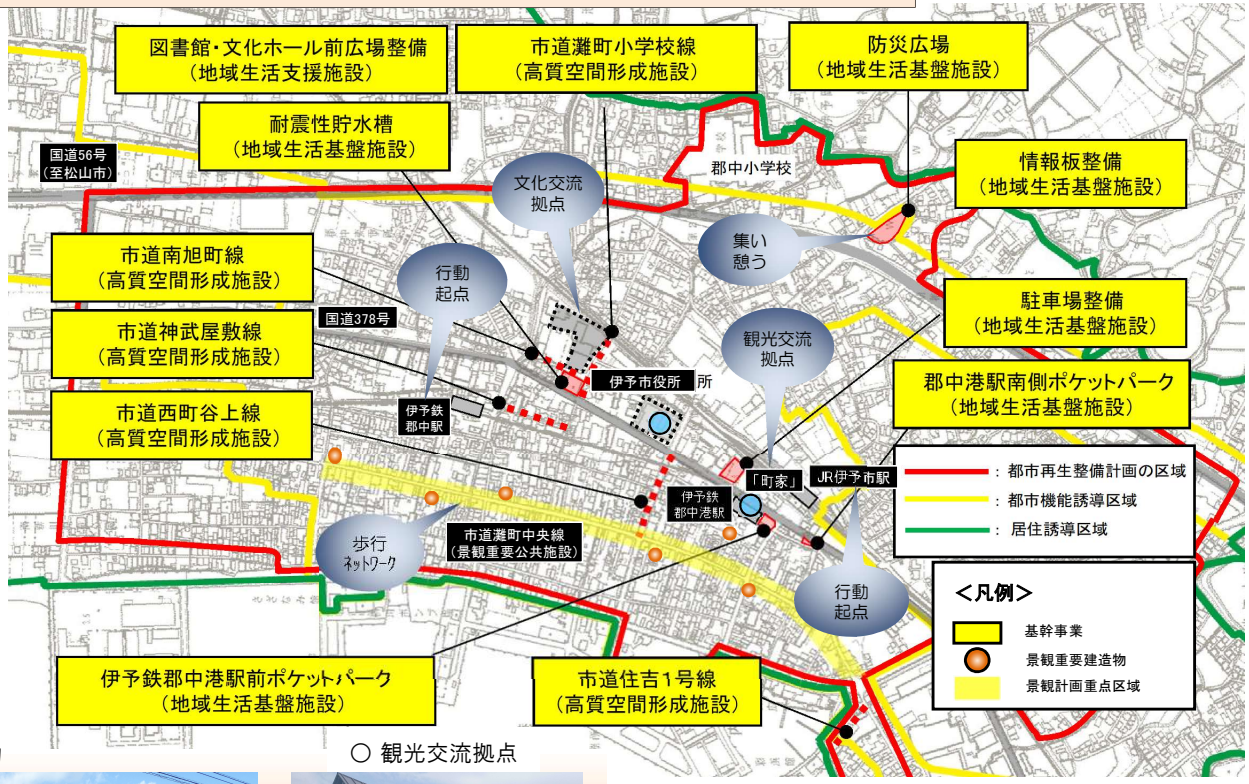

灘町ポケットパーク

防災広場

カラー舗装

飲料水兼用型耐震性貯水槽

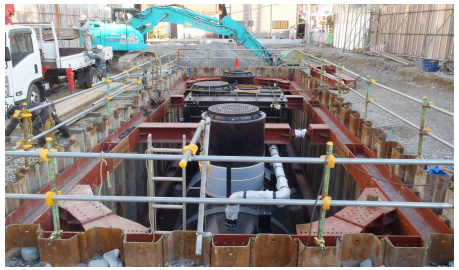

街路灯

既存資源

○ 景観重要建造物

『宮内家住宅』
（国登録有形文化財）

『木村家住宅』
（平成30年助成金整備）

○ 観光交流拠点

手づくり交流市場『町家』

ワークショップ