資料１
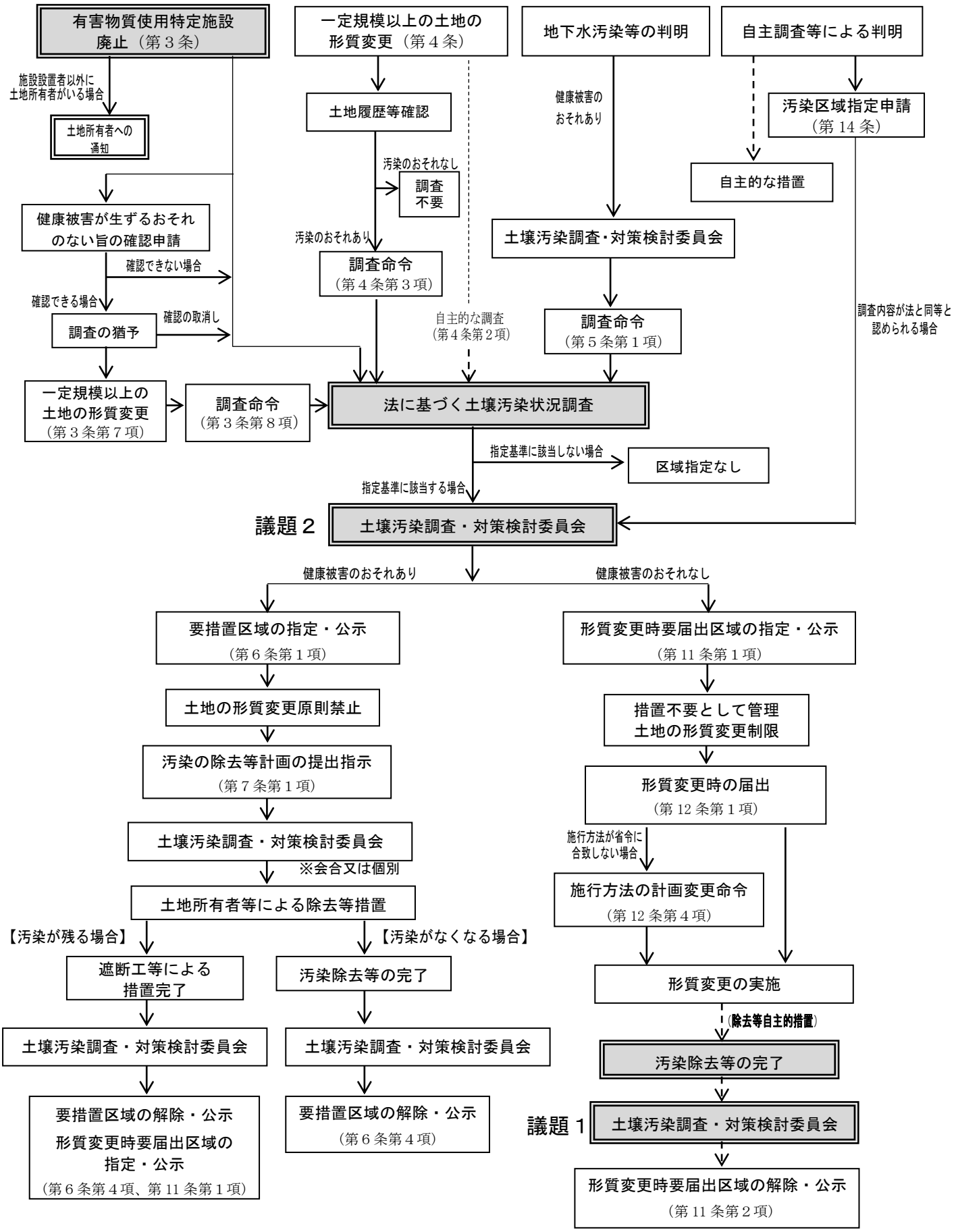
土壌等の汚染が判明した場合の対応フロー